

Skýrsla þessi og innihald hennar er eingöngu til innanhússnota hjá því fyrirtæki, stofnun eða einstaklingi sem hana keypti. Öll opinber birting eða dreifing er óheimil án skriflegs leyfis Capacent Gallup.  
Allur réttur áskilinn: © Capacent Gallup  
**Capacent Gallup er aðili að Gallup International**

---

capacent  
GALLUP

**SÍB**

**Laun og kjör bankamanna  
Kjarakönnun**

Mars 2007

Bls.	
4	<b>Framkvæmd</b>
5	<b>Helstu niðurstöður</b>
	<b>Ítarlegar niðurstöður</b>
10	Sp. 1 Hvert er starfsheiti þitt?
11	Sp. 2 Starfsaldur
12	Sp. 3 Ert þú í fullu starfi eða hlutastarfi?
13	Sp. 4 Hvert er starfshlutfallið þitt?
14	Sp. 5 Hversu margar stundir vannst þú hjá bankanum/sparisjóðnum/fjármálatyrtækkinu í febrúar síðastliðnum?
15	Sp. 6 Hafa orðið einhverjar breytingar á starfi þínu eða launum á síðustu 12 mánuðum aðrir en þær sem rekja má til kjarasamninga?
16	Sp. 7 Hver eftirtalinna þátta lýsir starfi þínu best?
17	Sp. 8 Hefur þú mannaforráð?
18	Sp. 9 Yfir hve mörgum mönnum?
19	Sp. 10 Færð þú greitt samkvæmt launatöflu SÍB?
20	Sp. 11 Færð þú greitt samkvæmt launatöflu A eða B?
21	Sp. 12 Í hvaða launaflokki ert þú hjá SÍB?
22	Sp. 13 Hvaða starfsaldursálag ert þú með?
23	Sp. 14 Hver voru heildarlaun þín fyrir skatt hjá bankanum/sparisjóðnum/ fjármálatyrtækkinu fyrir febrúar (miðað við laun greidd 1. mars) án kaupauka samkvæmt sérstakri ákvörðun bankaráðs?
30	Sp. 15 Dagvinna (fyrir skatt)
37	Sp. 16 Yfirvinna (fyrir skatt)
39	Sp. 17 Bilastyrkur/-greiðsla (fyrir skatt)
41	Sp. 18 Aðrir greiðslur (fyrir skatt)
43	Sp. 19 Ertu með fasta aukagreiðslu á grunnlaun?
44	Sp. 20 Hversu margar klukkustundir vinnur þú að jafnaði á viku umfram venjulega vinnuviku?
45	Sp. 21 Hve margir tímar eru í fastri yfirvinnu á mánuði?
46	Sp. 22 Hvert af eftirtöldu á að jafnaði við um yfirvinnu þína?
47	Sp. 23 Hve mörgum færri tímum?
48	Sp. 24 Hve mörgum tímum fleiri?
49	Sp. 25 Hve háa prósentu ertu með sem fasta aukagreiðslu á grunnlaun á mánuði?
50	Sp. 26 Hver af eftirtöldum fullyrðingum á við um bilagreiðslumar sem þú færð?
51	Sp. 27 Hver af eftirfarandi atriðum færð þú á þínum vinnustað?
52	Sp. 28 Hefur þú stundað nám samhliða starfi á síðastliðnum þremur árum?
53	Sp. 29 Telur þú þig hafa fengið stöðuhækkun eða kjarabætur vegna þessa náms?
54	Sp. 30 Hefur þú fengið styrk vegna námskostnaðar á síðastliðnum þremur árum?
55	Sp. 31 Hver veitti styrkinn/styrkina?
56	Sp. 32 Hafa yfirmenn þínir hvatt þig til að stunda nám samhliða starfi?
57	Sp. 33 Hefur þú áhuga á að fara í nám samhliða starfi á næstu þremur árum?
58	Sp. 34 Hvenær hefur þú áhuga á að fara í nám samhliða starfi?
59	Sp. 35 Hver er helsta ástæða þess að þú hefur þú áhuga á að fara í nám samhliða starfi?
60	Sp. 36 Hver af eftirtöldum þáttum hefur mest áhrif á hvort þú ferð í frekara nám?
61	Sp. 37 Hverja af eftirtöldum leiðum vilt þú helst að stéttarfélagið noti til þess að styðja við menntun félagsmanna sinna?
62	Sp. 38 Kyn
63	Sp. 39 Hvaða menntun hefur þú?
64	Sp. 40 Hvar býrð þú?
65	<b>Kynbundinn launamunur</b>
67	<b>Túlkun niðurstaðna</b>

**Lýsing á rannsókn**

Unnið fyrir	SÍB
Markmið	Að kanna laun og kjör bankamanna á Íslandi og breytingar á þeim frá fyrri mælingu
Framkvæmdatími	9. til 27. mars 2007
Aðferð	Netkönnun
Úrtak	Félagar í SÍB
Verknúmer	4016365

**Stærð úrtaks og svörun**

Úrtak	4600
Svöruðu ekki	1461
Fjöldi svarenda	3139
Svarhlutfall	<b>68,2%</b>

**Greiningarbreytur**

Kyn	Karlar og konur
Búseta	Höfuðborgarsvæðið og utan höfuðborgarsvæðisins
Menntun	Fjórir flokkar
Starfsaldur	Fimm flokkar
Fullt starf eða hlutastarf?	Fullt starf og hlutastarf
Starfsheiti	Átta flokkar
Starfssvið	Sjö flokkar
Launaflokkar SÍB	Sex flokkar
	Einnig voru spurningar greindar innbyrðis

Reykjavík, 16. apríl 2007

**Bestu þakkir fyrir gott samstarf,**

Pórhallur Ólafsson  
Sigríður Herdís Bjarkadóttir  
Eva Dröfn Jónsdóttir  
Matthías Þorvaldsson

## Starfsheiti

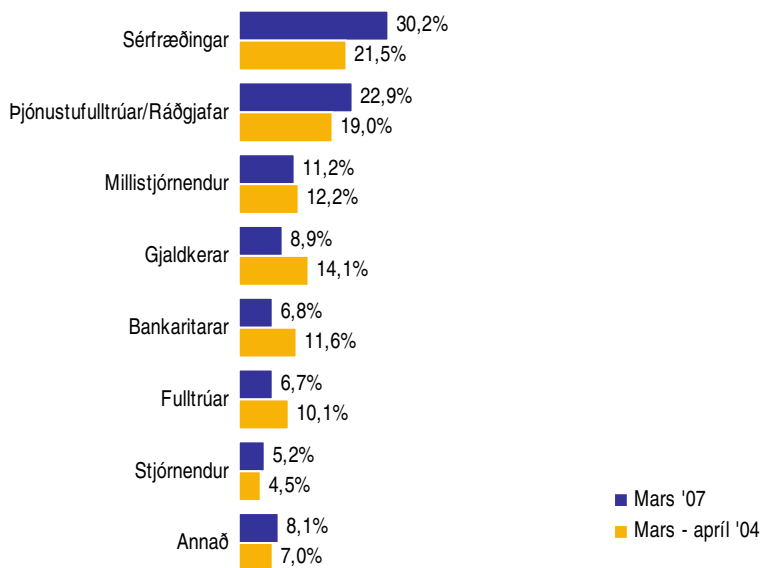

## Starfsaldur

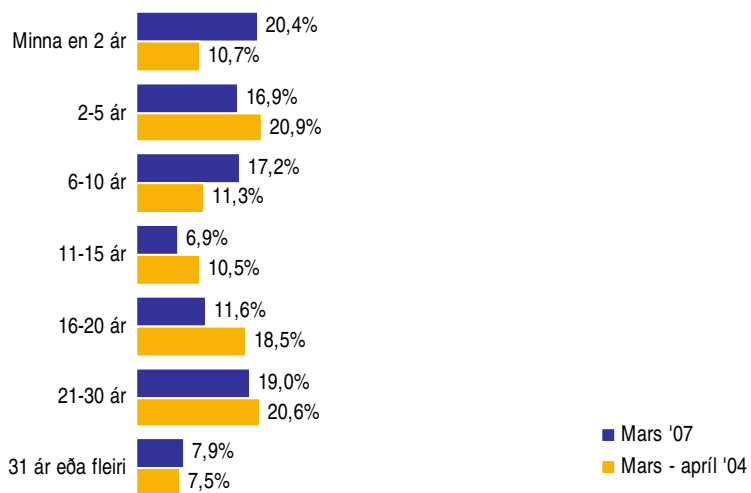

## Þróun

## Starfshlutfall

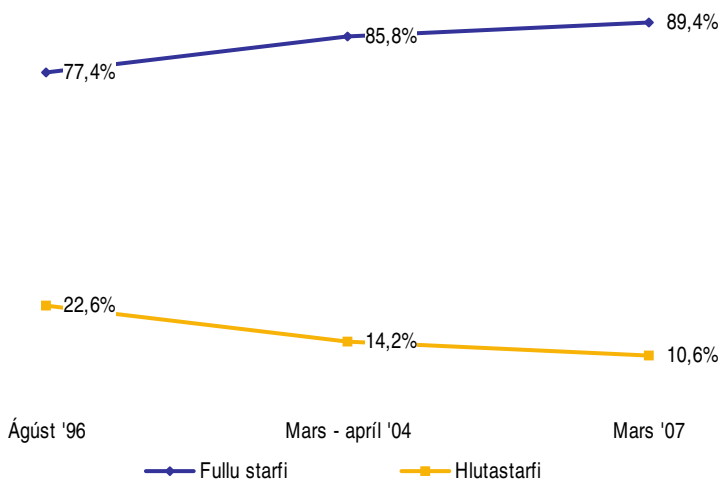

### Hefur þú mannaforráð?

#### Þróun

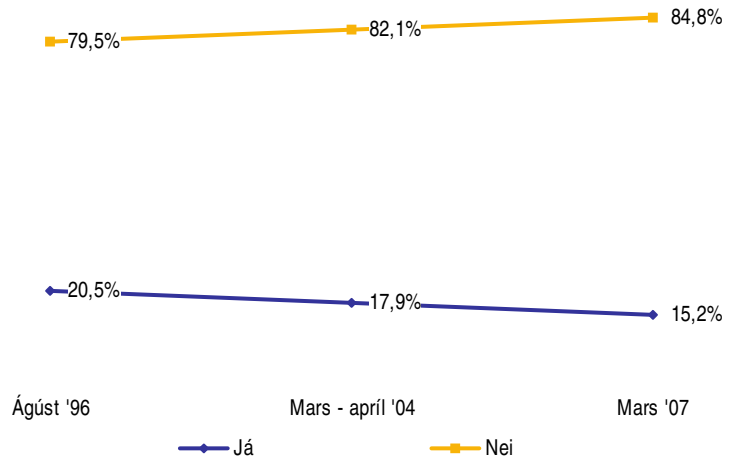

### Færð þú greitt samkvæmt launatöflu SÍB?

#### Þróun

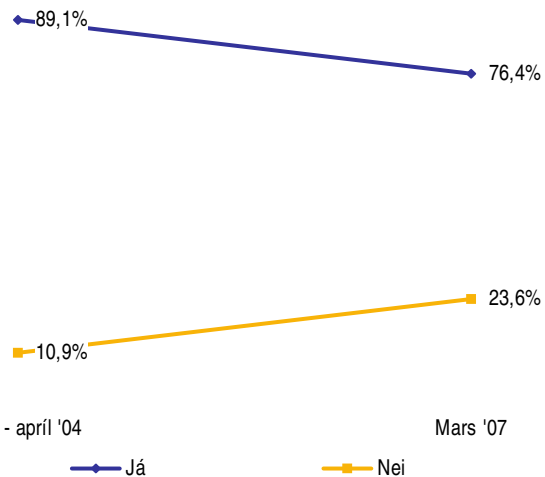

### Hver voru heildarlaun þín fyrir skatt fyrir febrúar - fullt starf

#### Þróun - Meðaltal í þúsundum króna

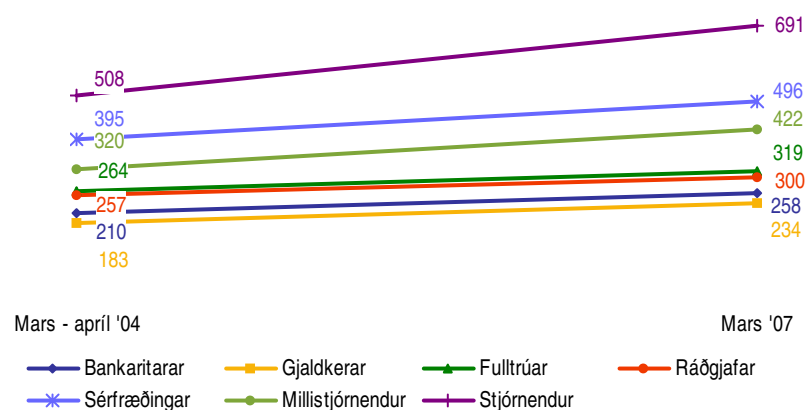

## Dagvinna fyrir skatt - fullt starf

### Þróun - Meðaltal í þúsundum króna

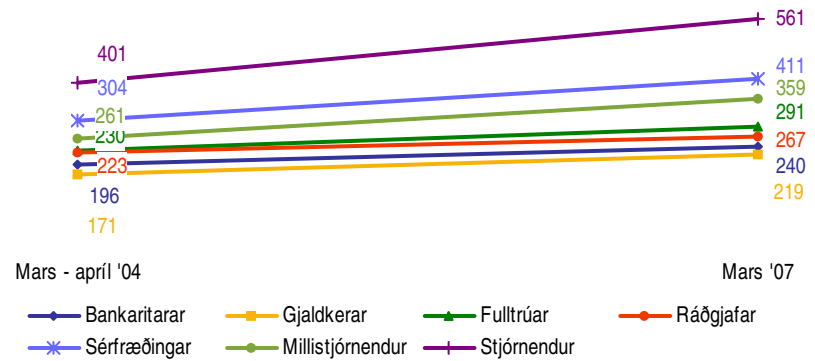

## Ertu með fasta aukagreiðslu á grunnlaun?

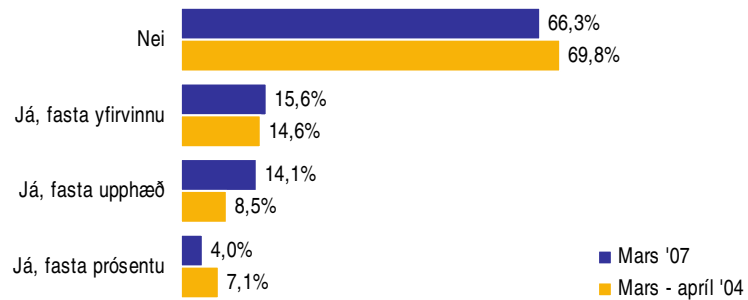

## Hver af eftirtöldum fullyrðingum á við um bílagreiðslurnar sem þú færð?

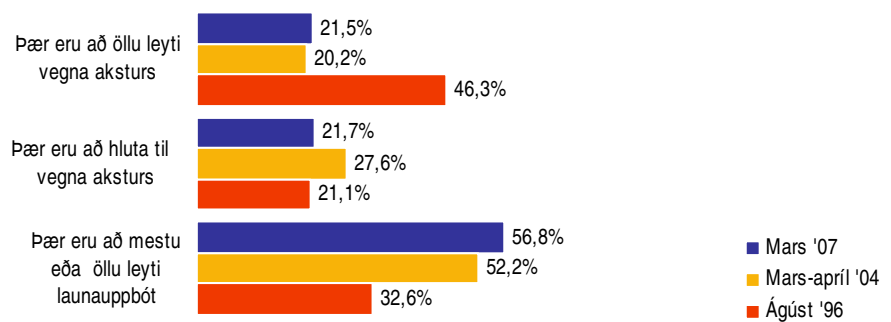

## Hver af eftirfarandi atriðum færð þú á þínum vinnustað?

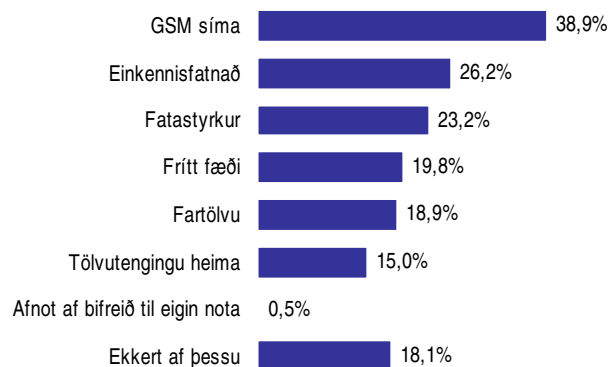

Hefur þú stundað nám samhliða starfi á síðastliðnum þremur árum?



Peir spurðir sem hafa stundað nám:  
Telur þú þig hafa fengið stöðuhækkun eða kjarabætur vegna þessa náms?



Peir spurðir sem hafa stundað nám:  
Hefur þú fengið styrk vegna námskostnaðar á síðastliðnum þremur árum?



Hafa yfirmenn þínir hvatt þig til að stunda nám samhliða starfi?



Hefur þú áhuga á að fara í nám samhliða starfi á næstu þremur árum?



Hver af eftirtöldum þáttum hefur mest áhrif á hvort þú ferð í frekara nám?

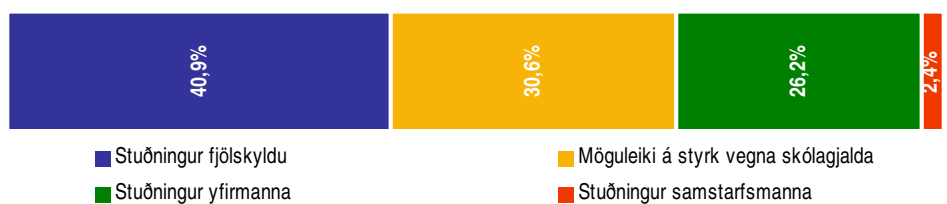





Svör	Fjöldi	Hlutfall %	Víkmörk +/-
Sérfræðingur	926	30,2	1,6
Þjónustufulltrúi	615	20,1	1,4
Gjaldkeri	272	8,9	1,0
Bankaritari	207	6,8	0,9
Fulltrúi	181	5,9	0,8
Forstöðumaður	105	3,4	0,6
Ráðgjafi	86	2,8	0,6
Féhirðir	77	2,5	0,6
Þjónustustjóri	73	2,4	0,5
Deildarstjóri	64	2,1	0,5
Bókhald/Bakvinnsla	55	1,8	0,5
Útibússtjóri	48	1,6	0,4
Kerfis-/Tölvunarfræðingur	44	1,4	0,4
Afgreiðslustjóri	40	1,3	0,4
Viðskiptastjóri	39	1,3	0,4
Almennur starfsmaður/ Skrifstofumaður	34	1,1	0,4
Vörður/Póstur/ Sendill/Bifreiðastjóri o.fl.	28	0,9	0,3
Skrifstofustjóri	21	0,7	0,3
Ritari	18	0,6	0,3
Vinnslustjóri/ Verkefnisstjóri	18	0,6	0,3
Innheimtufulltrúi/ Vanskilafulltrúi	13	0,4	0,2
Símsvörun	12	0,4	0,2
Sölu-/Markaðsstjóri	12	0,4	0,2
Fyrirtækjafulltrúi	11	0,4	0,2
Hópstjóri	11	0,4	0,2
Framkvæmdastjóri	8	0,3	0,2
Bókari	6	0,2	0,2
Annað	40	1,3	0,4
Fjöldi svara	3064	100,0	
Tóku afstöðu	3064	97,6	
Tóku ekki afstöðu	75	2,4	
Fjöldi svarenda	3139	100,0	

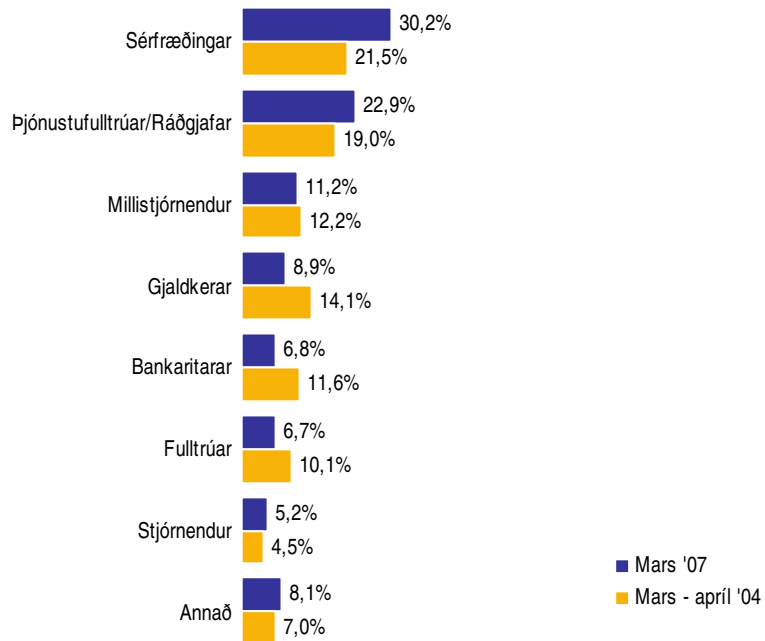
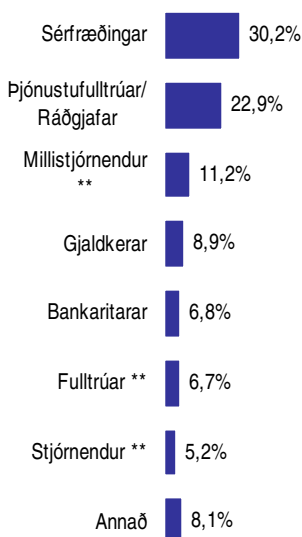

### Greiningar

	Fjöldi svara	Sérfræðingur	Ráðgjafar	Gjaldkerar	Fulltrúar	Millistjórnendur	Bankaritarar	Stjórnendur	Annað
<b>Kyn *</b>									
Karl	807	56,3%	7,7%	1,0%	2,7%	13,5%	2,1%	8,7%	8,1%
Kona	2036	19,6%	29,6%	11,8%	8,1%	10,8%	8,6%	3,4%	8,0%
<b>Búseta *</b>									
Á höfuðborgarsvæðinu	2162	37,4%	19,4%	5,6%	7,5%	9,5%	7,4%	5,1%	8,2%
Utan höfuðborgarsv.	700	7,4%	35,6%	18,3%	3,9%	18,0%	5,3%	4,1%	7,4%
<b>Menntun *</b>									
Grunnskólapróf	243	6,2%	36,6%	16,5%	6,2%	14,0%	10,7%	0,8%	9,1%
Grunnskólapróf og viðbót	652	8,3%	33,3%	15,5%	10,4%	12,4%	10,7%	1,4%	8,0%
Framhaldskólapróf	932	20,5%	25,0%	9,9%	8,7%	12,8%	9,3%	3,6%	10,2%
Háskólapróf	977	60,4%	12,0%	0,7%	2,4%	9,0%	0,5%	9,2%	5,8%
<b>Starfsaldur *</b>									
5 ár eða minna	1111	43,8%	19,3%	8,4%	4,1%	5,8%	4,5%	3,2%	11,0%
6-10 ár	510	34,3%	21,8%	7,8%	6,9%	11,8%	2,4%	8,2%	6,9%
11-20 ár	549	18,9%	27,3%	9,7%	8,6%	13,3%	6,7%	6,2%	9,3%
21-30 ár	568	17,8%	26,9%	9,9%	8,6%	16,2%	11,4%	4,6%	4,6%
31 ár eða fleiri	237	17,3%	22,4%	7,6%	9,3%	19,0%	13,5%	8,0%	3,0%
<b>Ert þú í fullu starfi eða hlutastarfi? *</b>									
Fullu starfi	2729	32,5%	22,5%	7,0%	6,5%	12,1%	5,9%	5,8%	7,7%
Hlutastarfi	328	11,6%	26,5%	24,4%	7,9%	4,6%	14,0%	0,6%	10,4%
<b>Starfssvið *</b>									
Afgreiðsla	439	0,2%	12,1%	52,8%	5,9%	18,2%	5,9%	0,5%	4,3%
Ráðgjöf/þjónustufulltrúar	659	3,3%	80,4%	0,8%	4,4%	8,6%	1,1%	0,6%	0,8%
Bakvinnsla/bókhald	453	21,4%	10,2%	2,6%	17,0%	5,7%	24,9%	1,8%	16,3%
Sérhæfð störf	755	55,5%	3,8%	0,8%	7,4%	11,7%	4,5%	11,4%	4,9%
Tölvudeild	320	75,3%			0,3%	5,3%	1,3%	1,9%	15,9%
Verðbréfad./Fyrirtækjasv.	190	66,8%	8,9%	0,5%	2,6%	8,9%	3,2%	4,7%	4,2%
Annað	194	5,7%	11,9%	5,2%	4,6%	26,3%	7,7%	17,0%	21,6%

### \* Marktækur munur á milli hópa

\*\* Millistjórnendur - afgreiðslustjóri, deildarstjóri, féhirðir, skrifstofustjóri, þjónustustjóri, vinnslu-/verkefnisstjóri og viðskiptastjóri.

Fulltrúar - fulltrúi, fyrirtækjafulltrúi og innheimtu-/vanskilafulltrúi.

Stjórnendur - forstöðumaður, útibússtjóri og framkvæmdastjóri.

Svör	Fjöldi	Hlutfall %	Vikmörk +/-
Minna en 2 ár	620	20,4	1,4
2-5 ár	514	16,9	1,3
6-10 ár	523	17,2	1,3
11-15 ár	210	6,9	0,9
16-20 ár	352	11,6	1,1
21-30 ár	578	19,0	1,4
31 ár eða fleiri	241	7,9	1,0
Fjöldi svara	3038	100,0	
Tóku afstöðu	3038	96,8	
Tóku ekki afstöðu	101	3,2	
Fjöldi svarenda	3139	100,0	
<b>Meðaltal</b>	12,7	ár	
Vikmörk ±	0,4	ár	
Staðalfrávik	11,1	ár	
Miðgildi	8,6	ár	
Tíðasta gildi	0,8	ár	

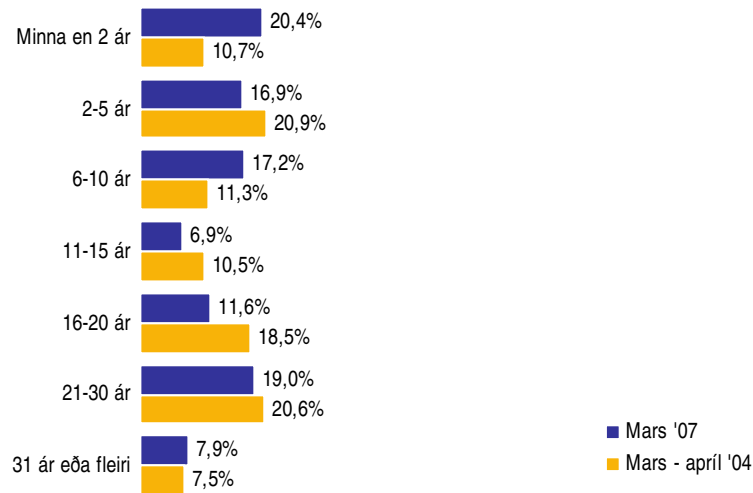

## Próun

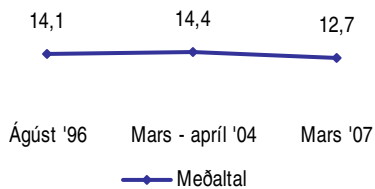

## Greiningar

	Fjöldi svara	5 ár eða minna	6-10 ár	11-20 ár	21-30 ár	31 ár eða fleiri	Meðaltal
<b>Kyn *</b>							
Karl	796	54,0%	19,1%	9,5%	10,6%	6,8%	9,1
Kona	2032	30,5%	16,8%	21,8%	22,6%	8,3%	14,1
<b>Búseta *</b>							
Á höfuðborgarsvæðinu	2160	40,1%	17,7%	16,8%	17,6%	7,7%	12,0
Utan höfuðborgarsv.	685	27,3%	16,6%	23,5%	24,2%	8,3%	14,7
<b>Menntun *</b>							
Grunnskólapróf	243	12,3%	11,9%	22,6%	37,0%	16,0%	19,9
Grunnskólapróf og viðbót	643	17,3%	16,5%	26,3%	28,9%	11,0%	17,1
Framhaldskólapróf	935	28,1%	17,4%	22,7%	22,2%	9,5%	14,5
Háskólapróf	971	66,6%	19,7%	8,0%	4,3%	1,3%	5,6
<b>Ert þú í fullu starfi eða hlutastarfi? *</b>							
Fullu starfi	2712	38,9%	17,9%	16,7%	18,5%	8,0%	12,3
Hlutastarfi	319	23,5%	11,3%	33,9%	23,8%	7,5%	15,6
<b>Starfsheiti *</b>							
Bankaritarar	196	25,5%	6,1%	18,9%	33,2%	16,3%	18,2
Gjaldkerar	260	35,8%	15,4%	20,4%	21,5%	6,9%	12,9
Fulltrúar	199	23,1%	17,6%	23,6%	24,6%	11,1%	15,7
Ráðgjafar	681	31,4%	16,3%	22,0%	22,5%	7,8%	13,9
Sérfræðingar	908	53,6%	19,3%	11,5%	11,1%	4,5%	8,7
Millistjórnendur	334	19,2%	18,0%	21,9%	27,5%	13,5%	17,1
Stjórnendur	156	22,4%	26,9%	21,8%	16,7%	12,2%	14,9
Annað	241	50,6%	14,5%	21,2%	10,8%	2,9%	9,3
<b>Starfssvið *</b>							
Afgreiðsla	433	29,6%	16,6%	23,8%	21,5%	8,5%	14,1
Ráðgjöf/þjónustufulltrúar	647	33,7%	15,6%	19,5%	23,5%	7,7%	13,6
Bakvinnsla/bókhald	455	28,6%	13,8%	18,7%	25,7%	13,2%	15,8
Sérhæfð störf	754	41,9%	17,5%	16,3%	15,8%	8,5%	11,8
Tölvudeild	317	53,3%	20,5%	15,1%	9,5%	1,6%	7,8
Verðbréfad./Fyrirtækjasv.	188	54,3%	26,1%	10,1%	8,0%	1,6%	7,4
Annað	192	27,6%	15,6%	25,0%	22,9%	8,9%	14,9

\* Marktækur munur á meðaltölum hópa

Svör	Fjöldi	Hlutfall %	Víkmörk +/-
Fullu starfi	2795	89,4	1,1
Hlutastarfi	332	10,6	1,1
Fjöldi svara	3127	100,0	
Tóku afstöðu	3127	99,6	
Tóku ekki afstöðu	12	0,4	
Fjöldi svarenda	3139	100,0	

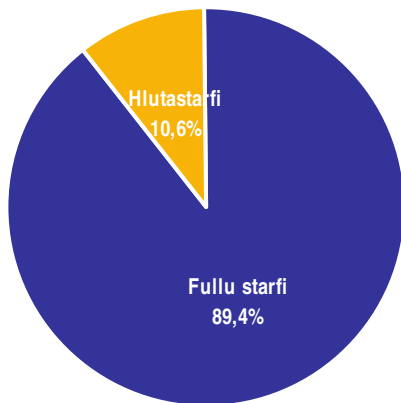

### Þróun

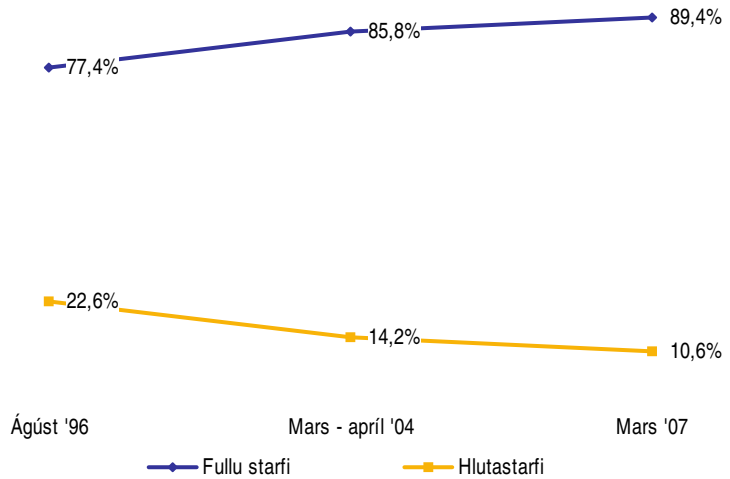

### Greiningar

Greiningar	Fjöldi svara	Fullu starfi (%)	Hlutastarfi (%)
<b>Kyn *</b>			
Karl	821	98%	2%
Kona	2078	86%	14%
<b>Búseta *</b>			
Á höfuðborgarsvæðinu	2214	92%	8%
Utan höfuðborgarsv.	708	81%	19%
<b>Menntun *</b>			
Grunnskólapróf	253	85%	15%
Grunnskólapróf og viðbót	661	83%	17%
Framhaldskólapróf	956	87%	13%
Háskólapróf	989	97%	3%
<b>Starfsaldur *</b>			
5 ár eða minna	1130	93%	7%
6-10 ár	522	93%	7%
11-20 ár	561	81%	19%
21-30 ár	577	87%	13%
31 ár eða fleiri	241	90%	10%
<b>Starfsheiti *</b>			
Bankaritarar	207	78%	22%
Gjaldkerar	270	70%	30%
Fulltrúar	203	87%	13%
Ráðgjafar	702	88%	12%
Sérfræðingar	926	96%	4%
Millistjómendur	344	96%	4%
Stjómendur	160	99%	1%
Annað	245	86%	14%
<b>Starfssvið *</b>			
Afgreiðsla	443	79%	21%
Ráðgjöf/þjónustufulltrúar	666	90%	10%
Bakvinnsla/bókhald	469	86%	14%
Sérhæfð störf	772	93%	7%
Tölvudeild	325	96%	4%
Verðbréfad./Fyrirtækjasv.	192	95%	5%
Annað	197	89%	11%

\* Marktækur munur á milli hópa

Svör	Fjöldi	Hlutfall %	Vikmörk +/-
Undir 40%	11	3,4	1,9
40-59%	77	23,5	4,6
60-79%	137	41,8	5,3
80-99%	103	31,4	5,0
Fjöldi svara	328	100,0	
Tóku afstöðu	328	98,8	
Tóku ekki afstöðu	4	1,2	
Fjöldi aðspurðra	332	100,0	
Spurðir	332	10,6	
Ekki spurðir	2807	89,4	
Fjöldi svarenda	3139	100,0	
<b>Meðaltal</b>	67,6		
Vikmörk ±	1,6		
Staðalfrávik	15,0		
Miðgildi	70,0		
Tíðasta gildi	80,0		

Þeir sem svöruðu að þeir væru í hlutastarfi (sp. 3) voru spurðir þessarar spurningar.

#### Þróun

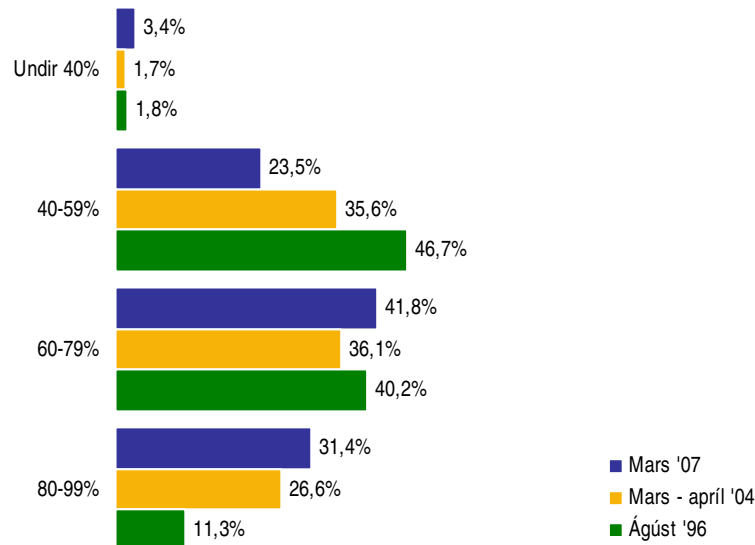
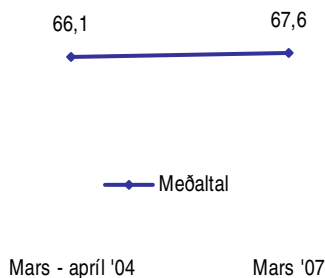

#### Greiningar

	Fjöldi svara	Undir 40%	40-59%	60-79%	80-99%	Meðaltal
<b>Kyn *</b>						
Karl	20	20,0%	35,0%	25,0%	20,0%	55,5
Kona	290	2,4%	22,8%	42,8%	32,1%	68,3
<b>Búseta</b>						
Á höfuðborgarsvæðinu	180	6,1%	17,8%	41,1%	35,0%	67,9
Utan höfuðborgarsv.	130		31,5%	43,1%	25,4%	66,9
<b>Menntun</b>						
Grunnskólapróf	38		28,9%	47,4%	23,7%	68,2
Grunnskólapróf og viðbót	111	2,7%	21,6%	41,4%	34,2%	68,7
Framhaldskólapróf	121	6,6%	26,4%	41,3%	25,6%	64,6
Háskólapróf	34		17,6%	38,2%	44,1%	71,6
<b>Starfsaldur *</b>						
5 ár eða minna	74	14,9%	27,0%	35,1%	23,0%	59,6
6-10 ár	36		22,2%	44,4%	33,3%	69,9
11-20 ár	106		19,8%	45,3%	34,9%	69,8
21-30 ár	76		25,0%	40,8%	34,2%	70,8
31 ár eða fleiri	24		20,8%	45,8%	33,3%	69,8
<b>Starfsheiti *</b>						
Bankaritarar	46	6,5%	17,4%	50,0%	26,1%	68,1
Gjaldkerar	77	1,3%	36,4%	45,5%	16,9%	63,7
Fulltrúar	26	7,7%	11,5%	26,9%	53,8%	70,8
Ráðgjafar	87		24,1%	40,2%	35,6%	69,2
Sérfræðingar	38		15,8%	44,7%	39,5%	71,5
Millistjórnendur	15		13,3%	40,0%	46,7%	74,9
Stjórnendur	2				100,0%	87,5
Annað	33	15,2%	24,2%	39,4%	21,2%	60,3
<b>Starfssvið *</b>						
Afgreiðsla	93	3,2%	40,9%	36,6%	19,4%	62,7
Ráðgjöf/þjónustufulltrúar	65	1,5%	16,9%	46,2%	35,4%	70,2
Bakvinnsla/bókhald	63		17,5%	46,0%	36,5%	70,9
Sérhæfð störf	56	3,6%	12,5%	41,1%	42,9%	70,8
Tölvudeild	14	14,3%	14,3%	35,7%	35,7%	67,5
Verðbréfad./Fyrirtækjasv.	9		11,1%	66,7%	22,2%	68,7
Annað	22	13,6%	27,3%	36,4%	22,7%	62,0

\* Marktækur munur á meðaltölum hópa

Sp. 5. Hversu margar stundir vannst þú hjá bankanum/sparisjóðnum/fjármálafyrirtækinu í febrúar síðastliðnum?

Mars 2007

Svör	Fjöldi	Hlutfall %	Vikmörk +/-
Minna en 140 stundir	272	8,8	1,0
140-180	2125	68,8	1,6
Meira en 180 stundir	693	22,4	1,5
Fjöldi svara	3090	100,0	
Tóku afstöðu	3090	98,4	
Tóku ekki afstöðu	49	1,6	
Fjöldi svarenda	3139	100,0	
<b>Meðaltal</b>	168,2		
Vikmörk ±	1,0		
Staðalfrávik	28,4		
Miðgildi	167		
Tíðasta gildi	163		

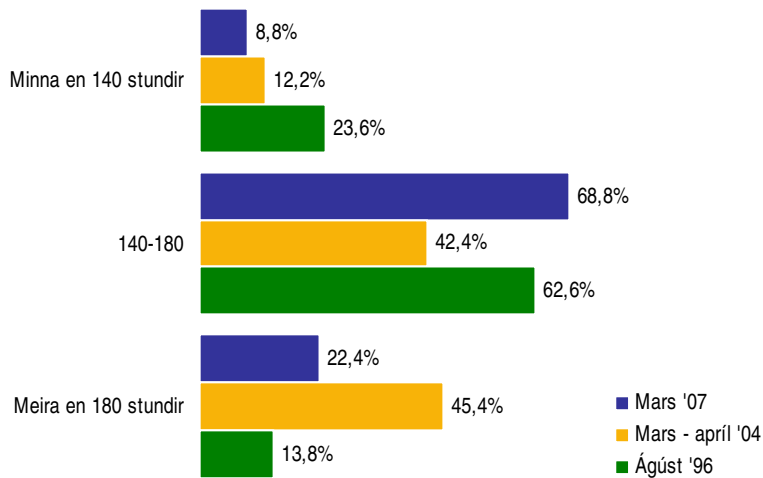

Próun

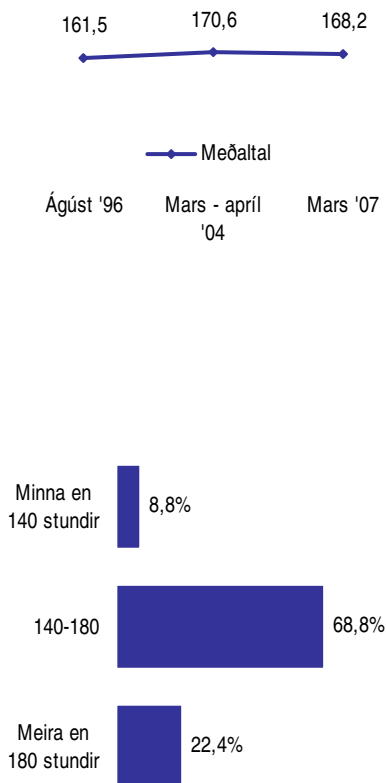

Greiningar

	Fjöldi svara	Minna en 140 stundir	140-180	Meira en 180 stundir	Meðaltal
<b>Kyn *</b>					
Karl	814	2,3%	58,8%	38,8%	179,4
Kona	2060	11,6%	72,9%	15,5%	163,3
<b>Búseta *</b>					
Á höfuðborgarsvæðinu	2193	6,7%	67,9%	25,4%	170,8
Utan höfuðborgarsv.	703	15,8%	72,1%	12,1%	159,1
<b>Menntun *</b>					
Grunnskólapróf	248	12,5%	75,8%	11,7%	161,4
Grunnskólapróf og viðbót	658	14,0%	72,3%	13,7%	161,3
Framhaldskólapróf	950	10,7%	67,2%	22,1%	165,9
Háskólapróf	976	2,9%	66,5%	30,6%	176,1
<b>Starfsaldur *</b>					
5 ár eða minna	1113	5,9%	70,0%	24,1%	170,6
6-10 ár	520	5,2%	67,9%	26,9%	172,5
11-20 ár	555	15,1%	67,4%	17,5%	161,8
21-30 ár	573	10,5%	69,3%	20,2%	166,7
31 ár eða fleiri	237	8,9%	69,2%	21,9%	166,4
<b>Ert þú í fullu starfi eða hlutastarfi? *</b>					
Fullu starfi	2761	0,3%	74,7%	25,0%	175,0
Hlutastarfi	323	80,5%	19,2%	0,3%	110,3
<b>Starfsheiti *</b>					
Bankaritarar	204	18,1%	69,6%	12,3%	156,0
Gjaldkerar	264	25,8%	67,8%	6,4%	149,5
Fulltrúar	202	11,9%	77,2%	10,9%	161,1
Ráðgjafar	698	10,7%	76,4%	12,9%	163,0
Sérfræðingar	917	3,2%	65,1%	31,7%	176,6
Millistjórnendur	337	3,3%	69,7%	27,0%	174,4
Stjórnendur	159		37,7%	62,3%	189,2
Annað	240	10,4%	74,2%	15,4%	163,4
<b>Starfssvið *</b>					
Afgreiðsla	438	18,5%	74,2%	7,3%	154,0
Ráðgjöf/þjónustufulltrúar	662	8,8%	74,6%	16,6%	165,9
Bakvinnsla/bókhalda	464	11,2%	73,1%	15,7%	163,9
Sérhæfð störf	764	5,6%	65,3%	29,1%	173,3
Tölvudeild	323	2,8%	58,2%	39,0%	180,6
Verðbréfad./Fyrirtækjasv.	190	3,2%	70,5%	26,3%	174,6
Annað	194	9,3%	60,3%	30,4%	169,8

\* Marktækur munur á meðaltölum hópa

Sp. 6. Hafa orðið einhverjar breytingar á starfi þínu eða launum á síðustu 12 mánuðum aðrar en þær sem rekja má til kjarasamninga?

Mars 2007

Svör	Fjöldi	Hlutfall %	Vikmörk +/-
Nei	1548	50,6	1,8
Hækkun á launaflokki	785	25,7	1,5
Aukagreiðslur hækkðu	406	13,3	1,2
Á innihaldi starfs	364	11,9	1,1
Ég skipti um starf	307	10,0	1,1
Fékk launahækkun (óháð launaflokkum eða ekki tekið fram)	50	1,6	0,4
Aukagreiðslur lækkuðu	43	1,4	0,4
Fékk fastráðningu	22	0,7	0,3
Lækkun á launaflokki	20	0,7	0,3
Starfshlutfall	16	0,5	0,3
Fékk kaupauka/bónus	14	0,5	0,2
Álag varð meira	9	0,3	0,2
Annað	29	0,9	0,3
Fjöldi svara	3613		
Tóku afstöðu	3057	97,4	
Tóku ekki afstöðu	82	2,6	
Fjöldi svarenda	3139	100,0	

Í þessari spurningu mátti nefna fleiri en einn svarmöguleika. Hlutfallstölur eru því reiknaðar eftir fjölda þeirra sem tóku afstöðu en ekki fjölda svara.

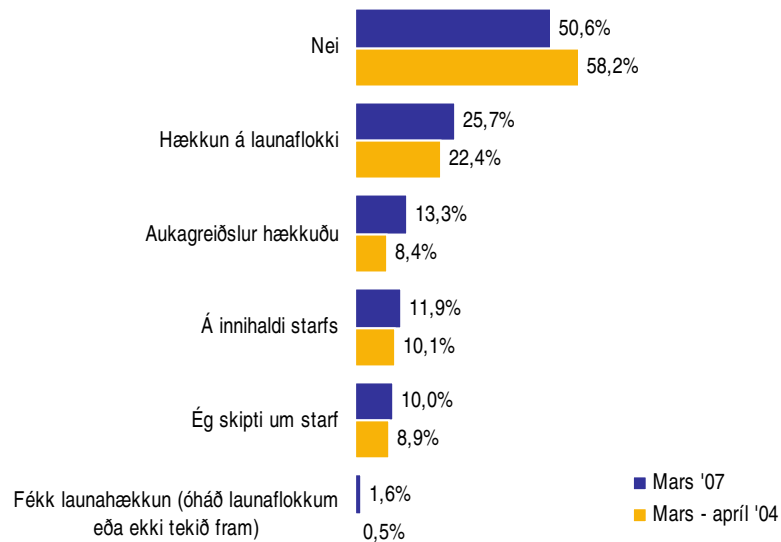
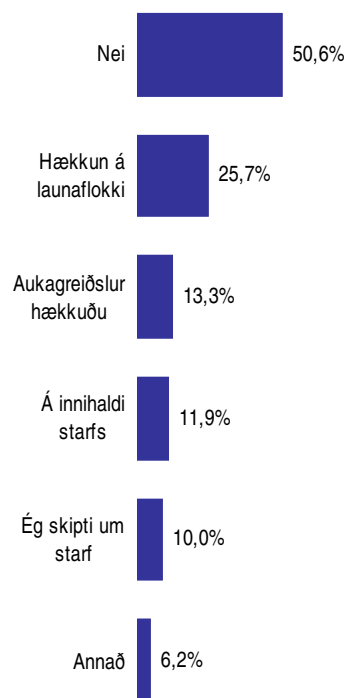

Greiningar

	Tóku afstöðu	Nei	Hækkun á launaflokki	Aukagr. hækkðu	Á innihaldi starfs	Ég skipti um starf	Annað
<b>Kyn</b>							
Karl	803	45,2%	28,9%	23,5%	12,8%	9,8%	6,1%
Kona	2051	52,2%	24,9%	9,1%	11,9%	10,4%	6,2%
<b>Búseta</b>							
Á höfuðborgarsvæðinu	2178	47,3%	27,4%	15,4%	12,0%	11,6%	6,5%
Utan höfuðborgarsv.	698	60,3%	20,8%	6,2%	12,6%	5,9%	5,2%
<b>Menntun</b>							
Grunnskólapróf	249	63,1%	20,5%	4,0%	14,1%	4,0%	3,6%
Grunnskólapróf og viðbót	653	58,8%	19,8%	6,0%	12,7%	7,8%	5,5%
Framhaldskólapróf	943	55,8%	22,1%	8,9%	11,6%	9,7%	6,8%
Háskólapróf	970	34,6%	36,1%	24,9%	12,3%	14,2%	6,9%
<b>Starfsaldur</b>							
5 ár eða minna	1102	38,1%	38,7%	16,0%	14,1%	12,9%	6,8%
6-10 ár	511	42,1%	28,4%	16,8%	13,5%	12,1%	6,5%
11-20 ár	553	53,7%	21,7%	12,3%	12,7%	9,2%	6,5%
21-30 ár	567	68,4%	11,8%	8,5%	7,1%	7,2%	5,1%
31 ár eða fleiri	237	72,6%	5,1%	9,3%	9,3%	3,8%	5,9%
<b>Ert þú í fullu starfi eða hlutastarfi?</b>							
Fullu starfi	2737	49,3%	26,7%	14,3%	11,8%	10,4%	6,1%
Hlutastarfi	317	62,1%	16,4%	4,4%	13,2%	7,3%	7,3%
<b>Starfsheiti</b>							
Bankaritarar	200	65,0%	17,5%	3,0%	11,0%	6,5%	5,0%
Gjaldkerar	258	63,6%	20,9%	3,5%	8,9%	4,7%	3,9%
Fulltrúar	201	61,2%	19,4%	5,0%	12,4%	6,0%	8,0%
Ráðgjafar	691	51,5%	29,4%	4,8%	12,7%	8,2%	6,4%
Sérfræðingar	905	41,0%	30,9%	23,3%	12,3%	13,1%	6,4%
Millistjómendur	341	54,5%	19,9%	14,4%	10,9%	15,0%	4,7%
Stjómendur	154	39,0%	20,8%	33,8%	13,0%	10,4%	7,1%
Annað	240	50,8%	25,0%	12,1%	13,8%	7,9%	8,3%
<b>Starfssvið</b>							
Afgreiðsla	431	64,7%	21,3%	3,7%	7,9%	6,5%	2,8%
Ráðgjöf/þjónustufulltrúar	656	52,7%	28,0%	6,1%	12,0%	8,1%	6,3%
Bakvinnsla/bókhald	467	55,9%	21,4%	7,5%	14,8%	6,6%	6,2%
Sérhæfð störf	756	46,8%	25,8%	19,4%	11,9%	14,3%	6,5%
Tölvudeild	320	40,3%	27,8%	20,6%	12,8%	11,3%	9,7%
Verðbréfad./Fyrirtækjasv.	185	27,0%	41,6%	36,8%	14,6%	11,9%	6,5%
Annað	196	49,5%	20,4%	14,8%	10,7%	14,8%	7,7%

Par sem nefna mátti fleiri en einn svarmöguleika er marktækt ekki reiknuð

Svör	Fjöldi	Hlutfall %	Vikmörk +/-
Sérhæfð störf	779	25,4	1,5
Ráðgjöf, þjónustufulltrúar	667	21,7	1,5
Bakvinnsla/bókhald	470	15,3	1,3
Afgreiðsla	443	14,4	1,2
Tölvudeild	325	10,6	1,1
Verðbréfadeild/ Fyrirtækjasvið	192	6,3	0,9
Umsjón/Stjórnun	59	1,9	0,5
Símsvörun/Ritarastörf	29	0,9	0,3
Ráðgjöf	25	0,8	0,3
Allt/Flest ofangreint*/Er að sinna mörgum þáttum	14	0,5	0,2
Innheimta/Vanskil	10	0,3	0,2
Sala	9	0,3	0,2
Skjalagerð/Skuldabréf	7	0,2	0,2
Markaðsmál	6	0,2	0,2
Annað	33	1,1	0,4
Fjöldi svara	3068	100,0	
Tóku afstöðu	3068	97,7	
Tóku ekki afstöðu	71	2,3	
Fjöldi svarenda	3139	100,0	

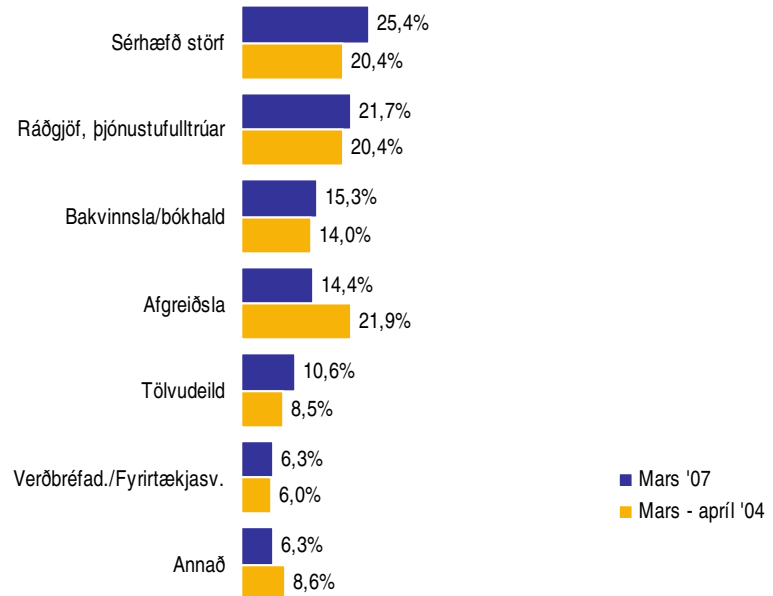

\* Allt/Flest ofangreint á við þá 6 möguleika sem voru birtir: Afgreiðsla, ráðgjöf/þjónustufulltrúar, sérhæfð störf, Bakvinnsla/bókhald, tölvudeild og Verðbréfadeild/Fyrirtækjasvið.

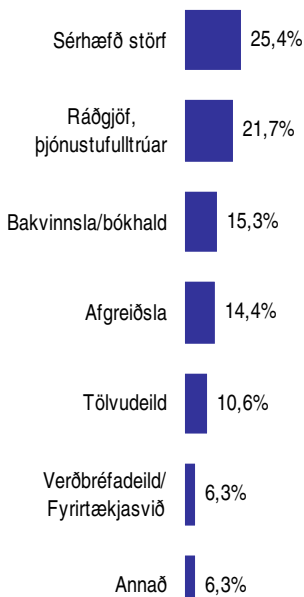

### Greiningar

	Fjöldi svara	Sérhæfð störf	Ráðgjöf, þjónustufulltrúar	Bakvinnsla/bókhald	Afgreiðsla	Tölvudeild	Verðbréfad./Fyrirtækjasv.	Annað
<b>Kyn *</b>								
Karl	807	33,5%	10,5%	7,1%	2,4%	27,4%	12,9%	6,3%
Kona	2057	21,5%	26,7%	18,5%	19,3%	3,9%	3,5%	6,6%
<b>Búseta *</b>								
Á höfuðborgarsvæðinu	2182	28,9%	18,5%	16,6%	9,5%	13,6%	6,9%	6,0%
Utan höfuðborgarsv.	701	12,3%	33,2%	11,4%	30,0%	1,3%	3,7%	8,1%
<b>Menntun *</b>								
Grunnskólapróf	247	11,3%	29,1%	18,6%	31,6%	0,8%	1,2%	7,3%
Grunnskólapróf og viðbót	660	15,2%	28,8%	19,7%	25,2%	2,6%	1,5%	7,1%
Framhaldskólapróf	941	18,7%	25,3%	18,0%	15,7%	12,8%	2,2%	7,3%
Háskólapróf	977	40,8%	13,0%	8,7%	1,2%	16,6%	14,3%	5,3%
<b>Starfsaldur *</b>								
5 ár eða minna	1116	28,3%	19,5%	11,6%	11,5%	15,1%	9,1%	4,7%
6-10 ár	512	25,8%	19,7%	12,3%	14,1%	12,7%	9,6%	5,9%
11-20 ár	552	22,3%	22,8%	15,4%	18,7%	8,7%	3,4%	8,7%
21-30 ár	570	20,9%	26,7%	20,5%	16,3%	5,3%	2,6%	7,7%
31 ár eða fleiri	236	27,1%	21,2%	25,4%	15,7%	2,1%	1,3%	7,2%
<b>Ert þú í fullu starfi eða hlutastarfi? *</b>								
Fullu starfi	2740	26,1%	21,9%	14,8%	12,7%	11,4%	6,7%	6,4%
Hlutastarfi	324	17,3%	20,1%	19,8%	29,0%	4,3%	2,8%	6,8%
<b>Starfsheiti *</b>								
Bankaritarar	205	16,6%	3,4%	55,1%	12,7%	2,0%	2,9%	7,3%
Gjaldkerar	266	2,3%	1,9%	4,5%	87,2%		0,4%	3,8%
Fulltrúar	203	27,6%	14,3%	37,9%	12,8%	0,5%	2,5%	4,4%
Ráðgjafar	698	4,2%	75,9%	6,6%	7,6%		2,4%	3,3%
Sérfræðingar	918	45,6%	2,4%	10,6%	0,1%	26,3%	13,8%	1,2%
Millistjórnendur	336	26,2%	17,0%	7,7%	23,8%	5,1%	5,1%	15,2%
Stjórnendur	148	58,1%	2,7%	5,4%	1,4%	4,1%	6,1%	22,3%
Annað	236	15,7%	2,1%	31,4%	8,1%	21,6%	3,4%	17,8%

\* Marktækur munur á milli hópa

Svör	Fjöldi	Hlutfall %	Víkmörk +/-
Já	463	15,2	1,3
Nei	2581	84,8	1,3
Fjöldi svara	3044	100,0	
Tóku afstöðu	3044	97,0	
Tóku ekki afstöðu	95	3,0	
Fjöldi svarenda	3139	100,0	

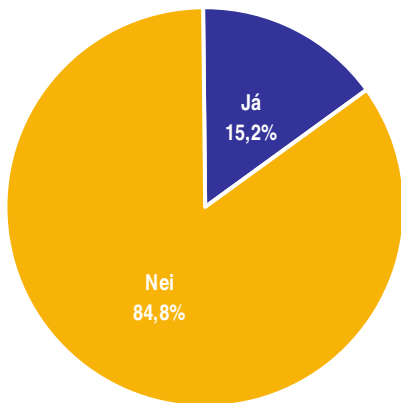

### Próun

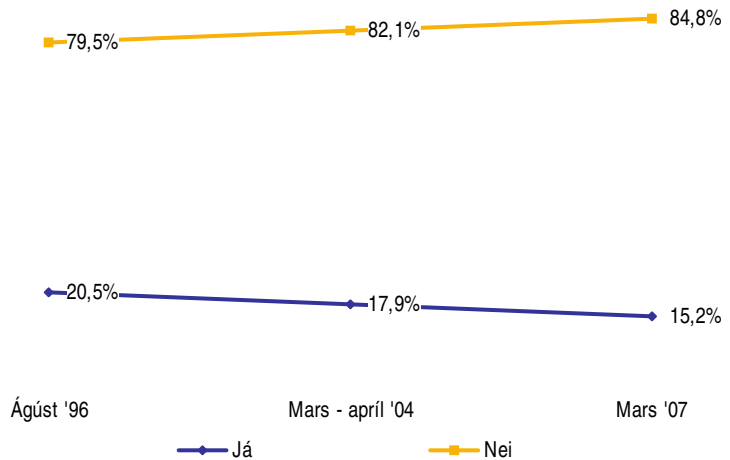

### Greiningar

Greiningar	Fjöldi svara	Já (%)	Nei (%)
<b>Kyn *</b>			
Karl	796	21%	79%
Kona	2047	13%	87%
<b>Búseta *</b>			
Á höfuðborgarsvæðinu	2167	14%	86%
Utan höfuðborgarsv.	694	18%	82%
<b>Menntun *</b>			
Grunnskólapróf	245	11%	89%
Grunnskólapróf og viðbót	652	13%	87%
Framhaldskólapróf	936	15%	85%
Háskólapróf	970	17%	83%
<b>Starfsaldur *</b>			
5 ár eða minna	1106	9%	91%
6-10 ár	503	17%	83%
11-20 ár	551	20%	80%
21-30 ár	568	18%	82%
31 ár eða fleiri	232	25%	75%
<b>Ert þú í fullu starfi eða hlutastarfi? *</b>			
Fullu starfi	2715	17%	83%
Hlutastarfi	324	4%	96%
<b>Starfsheiti *</b>			
Bankaritarar	203	1%	99%
Gjaldkerar	262	1%	99%
Fulltrúar	198	8%	92%
Ráðgjafar	693	2%	98%
Sérfræðingar	904	5%	95%
Millistjórnendur	328	65%	35%
Stjórnendur	153	88%	12%
Annað	240	10%	90%
<b>Starfssvið *</b>			
Afgreiðsla	425	11%	89%
Ráðgjöf/þjónustufulltrúar	658	8%	92%
Bakvinnsla/bókhald	463	9%	91%
Sérhæfð störf	757	22%	78%
Tölvueild	316	12%	88%
Verðbréfad./Fyrirtækjasv.	187	11%	89%
Annað	194	41%	59%

\* Marktækur munur á milli hópa



Svör	Fjöldi	Hlutfall %	Vikmörk +/-
1-2	95	20,7	3,7
3-4	97	21,1	3,7
5-9	131	28,5	4,1
10-14	60	13,1	3,1
15-19	34	7,4	2,4
20 eða fleirum	42	9,2	2,6
Fjöldi svara	459	100,0	
Tóku afstöðu	459	99,1	
Tóku ekki afstöðu	4	0,9	
Fjöldi aðspurðra	463	100,0	
Spurðir	463	14,7	
Ekki spurðir	2676	85,3	
Fjöldi svarenda	3139	100,0	
<b>Meðaltal</b>	8,6		
Vikmörk ±	0,8		
Staðalfrávik	9,0		
Miðgildi	6,0		
Tíðasta gildi	2,0		

Þeir sem sögðust hafa mannaforráð (sp. 8) voru spurðir þessarar spurningar.

Próun

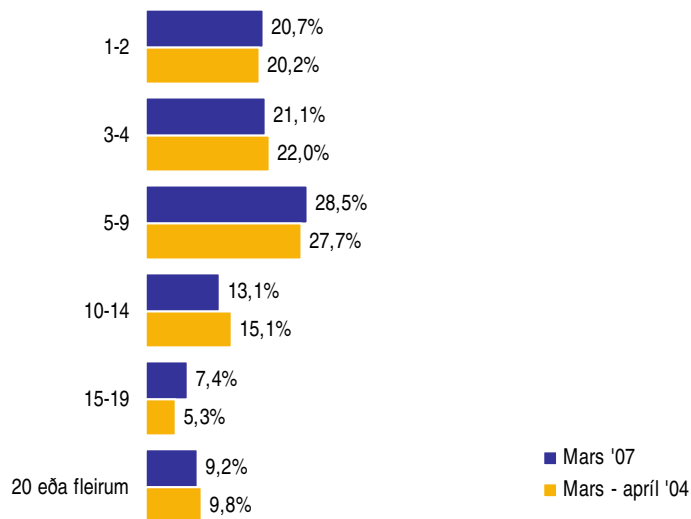
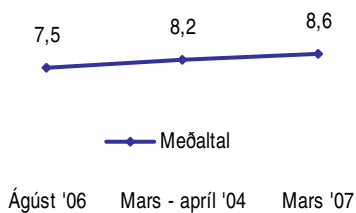

### Greiningar

	Fjöldi svara	1-2	3-4	5-9	10-14	15 eða fleirum	Meðaltal
<b>Kyn</b>							
Karl	166	19,9%	13,3%	32,5%	14,5%	19,9%	9,1
Kona	259	22,0%	26,3%	26,3%	13,5%	12,0%	7,6
<b>Búseta</b>							
Á höfuðborgarsvæðinu	302	21,2%	21,2%	26,8%	13,6%	17,2%	8,5
Utan höfuðborgarsv.	124	21,0%	21,8%	33,1%	14,5%	9,7%	7,4
<b>Menntun</b>							
Grunnskólapróf	26	26,9%	30,8%	15,4%	7,7%	19,2%	7,8
Grunnskólapróf og viðbót	83	22,9%	27,7%	32,5%	8,4%	8,4%	6,5
Framhaldskólapróf	142	16,2%	21,1%	28,2%	16,2%	18,3%	8,6
Háskólapróf	164	24,4%	16,5%	29,9%	14,6%	14,6%	8,6
<b>Starfsaldur</b>							
5 ár eða minna	94	28,7%	19,1%	25,5%	8,5%	18,1%	8,2
6-10 ár	85	21,2%	28,2%	31,8%	10,6%	8,2%	6,2
11-20 ár	108	21,3%	13,0%	32,4%	16,7%	16,7%	9,3
21-30 ár	103	17,5%	22,3%	26,2%	16,5%	17,5%	9,5
31 ár eða fleiri	57	14,0%	26,3%	22,8%	14,0%	22,8%	9,6
<b>Ert þú í fullu starfi eða hlutastarfi?</b>							
Fullu starfi	446	20,0%	21,5%	28,7%	13,5%	16,4%	8,6
Hlutastarfi	12	50,0%	8,3%	16,7%		25,0%	6,8
<b>Starfsheiti *</b>							
Bankaritarar	2	50,0%		50,0%			3,5
Gjaldkerar	3	33,3%	66,7%				2,7
Fulltrúar	16	50,0%	31,3%	12,5%		6,3%	4,1
Ráðgjafar	12		16,7%	58,3%		25,0%	9,3
Sérfræðingar	49	34,7%	22,4%	32,7%	8,2%	2,0%	4,8
Millistjórnendur	212	19,8%	23,6%	29,2%	16,0%	11,3%	7,5
Stjórnendur	134	11,9%	15,7%	26,1%	14,2%	32,1%	12,5
Annað	23	30,4%	21,7%	21,7%	13,0%	13,0%	7,1
<b>Starfssvið *</b>							
Afgreiðsla	45	37,8%	37,8%	20,0%	2,2%	2,2%	3,8
Ráðgjöf/þjónustufulltrúar	53	11,3%	26,4%	35,8%	15,1%	11,3%	7,6
Bakvinnsla/bókhald	41	17,1%	39,0%	22,0%	12,2%	9,8%	6,8
Sérhæfð störf	163	22,7%	17,8%	30,1%	11,0%	18,4%	8,5
Tölvudeild	39	25,6%	15,4%	35,9%	12,8%	10,3%	7,8
Verðbréfad./Fyrirtækjasv.	21	38,1%	9,5%	23,8%	19,0%	9,5%	6,5
Annað	78	11,5%	14,1%	25,6%	19,2%	29,5%	12,8

\* Marktækur munur á meðaltölum hópa

Svör	Fjöldi	Hlutfall %	Vikmörk +/-
Já	2251	76,4	1,5
Nei	695	23,6	1,5
Fjöldi svara	2946	100,0	
Tóku afstöðu	2946	93,9	
Tóku ekki afstöðu	193	6,1	
Fjöldi svarenda	3139	100,0	

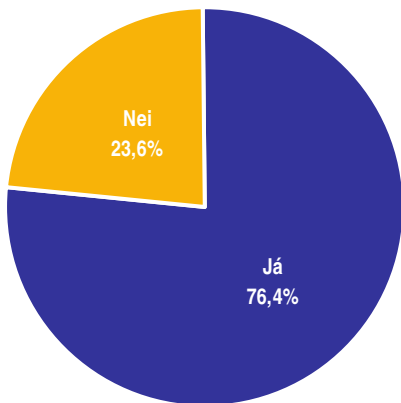

### Próun

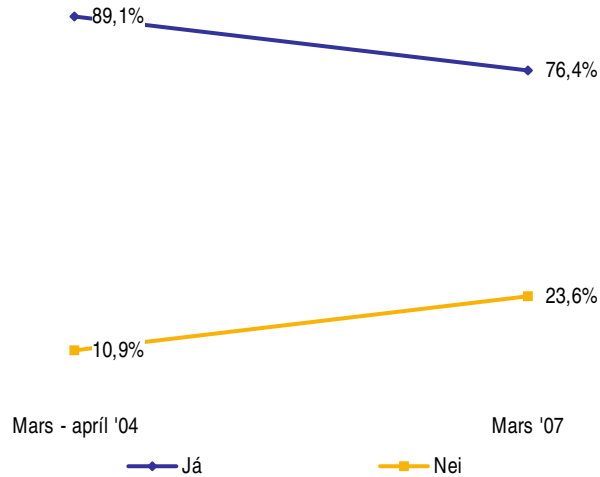

### Greiningar

Greiningar	Fjöldi svara	Já	Nei
<b>Kyn *</b>			
Karl	751	54%	46%
Kona	1995	84%	16%
<b>Búseta *</b>			
Á höfuðborgarsvæðinu	2081	71%	29%
Utan höfuðborgarsv.	686	91%	9%
<b>Menntun *</b>			
Grunnskólapróf	247	95%	5%
Grunnskólapróf og viðbót	649	94%	6%
Framhaldskólapróf	920	82%	18%
Háskólapróf	890	51%	49%
<b>Starfsaldur *</b>			
5 ár eða minna	1011	61%	39%
6-10 ár	504	69%	31%
11-20 ár	548	86%	14%
21-30 ár	568	93%	7%
31 ár eða fleiri	234	96%	4%
<b>Ert þú í fullu starfi eða hlutastarfi? *</b>			
Fullu starfi	2627	74%	26%
Hlutastarfi	315	94%	6%
<b>Starfsheiti *</b>			
Bankarítarar	199	98%	2%
Gjaldkerar	260	98%	2%
Fulltrúar	198	88%	12%
Ráðgjafar	678	92%	8%
Sérfræðingar	856	56%	44%
Millistjórnendur	331	77%	23%
Stjórnendur	141	48%	52%
Annað	220	73%	27%
<b>Starfssvið *</b>			
Afgreiðsla	433	97%	3%
Ráðgjöf/þjónustufulltrúar	642	90%	10%
Bakvinnsla/bókhald	443	88%	12%
Sérhæfð störf	728	63%	37%
Tölvudeild	297	53%	47%
Verðbréfad./Fyrirtækjasv.	180	46%	54%
Annað	182	75%	25%

\* Marktækur munur á milli hópa

Svör	Fjöldi	Hlutfall %	Víkmörk +/-
Launatöflu A (orlofsframlag og 13. mánuðurinn sér)	1445	65,5	2,0
Launatöflu B (orlofsframlag og 13. mánuðurinn jafnaður á 12 mánuði)	760	34,5	2,0
Fjöldi svara	2205	100,0	
Tóku afstöðu	2205	98,0	
Tóku ekki afstöðu	46	2,0	
Fjöldi aðspurðra	2251	100,0	
Spurðir	2251	71,7	
Ekki spurðir	888	28,3	
Fjöldi svarenda	3139	100,0	

Þeir sem sögðust fá greitt samkvæmt launatöflu SÍB (sp. 10) voru spurðir þessarar spurningar.

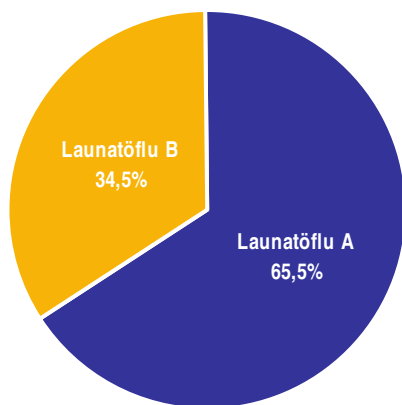

### Þróun

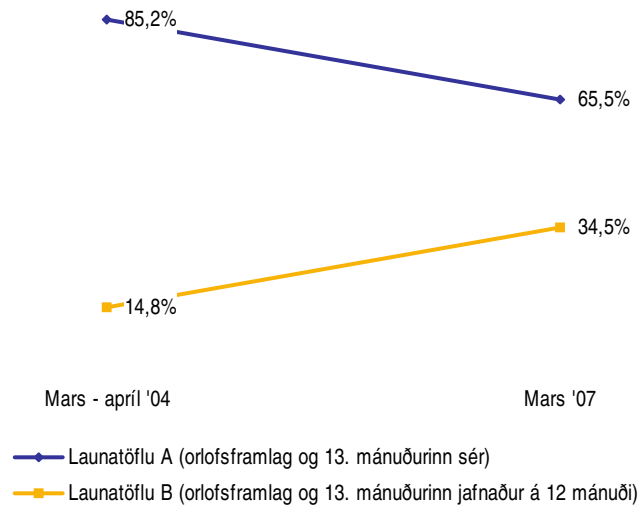

### Greiningar

	Fjöldi svara	Launatöflu A	Launatöflu B
<b>Kyn *</b>			
Karl	392	48%	52%
Kona	1668	70%	30%
<b>Búseta *</b>			
Á höfuðborgarsvæðinu	1460	62%	38%
Utan höfuðborgarsv.	613	76%	24%
<b>Menntun *</b>			
Grunnskólapróf	233	88%	12%
Grunnskólapróf og viðbót	602	77%	23%
Framhaldskólapróf	742	71%	29%
Háskólapróf	442	29%	71%
<b>Starfsaldur *</b>			
5 ár eða minna	590	22%	78%
6-10 ár	341	63%	37%
11-20 ár	469	84%	16%
21-30 ár	520	89%	11%
31 ár eða fleiri	223	91%	9%
<b>Ert þú í fullu starfi eða hlutastarfi? *</b>			
Fullu starfi	1918	63%	37%
Hlutastarfi	284	80%	20%
<b>Starfsheiti *</b>			
Bankaritarar	192	72%	28%
Gjaldkerar	250	71%	29%
Fulltrúar	172	80%	20%
Ráðgjafar	615	69%	31%
Sérfræðingar	466	45%	55%
Millistjórnendur	253	78%	22%
Stjórnendur	64	52%	48%
Annað	154	68%	32%
<b>Starfssvið *</b>			
Afgreiðsla	412	72%	28%
Ráðgjöf/þjónustufulltrúar	568	68%	32%
Bakvinnsla/bókhald	385	75%	25%
Sérhæfð störf	446	56%	44%
Tölvudeild	154	56%	44%
Verðbréfad./Fyrirtækjasv.	78	29%	71%
Annað	134	72%	28%

\* Marktækur munur á milli hópa

Svör	Fjöldi	Hlutfall %	Vikmörk +/-
101-133	243	13,7	1,6
141-153	660	37,2	2,2
161-163	285	16,1	1,7
171-173	282	15,9	1,7
181-183	139	7,8	1,2
191-203	166	9,4	1,4
Fjöldi svara	1775	100,0	
Tóku afstöðu	1775	78,9	
Tóku ekki afstöðu	476	21,1	
Fjöldi aðspurðra	2251	100,0	
Spurðir	2251	71,7	
Ekki spurðir	888	28,3	
Fjöldi svarenda	3139	100,0	

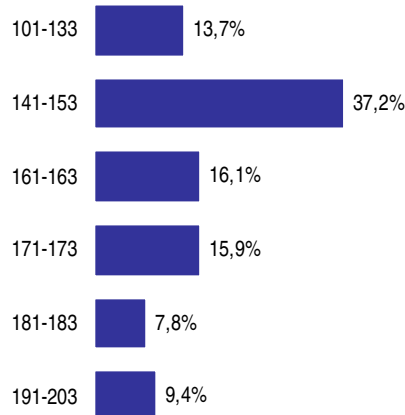

Þeir sem sögðust fá greitt samkvæmt launatöflu SÍB (sp. 10) voru spurðir þessarar spurningar.

### Greiningar

	Fjöldi svara	101-133	141-153	161-163	171-173	181-183	191-203
<b>Kyn *</b>							
Karl	282	5,0%	13,8%	10,6%	22,7%	17,7%	30,1%
Kona	1418	15,2%	42,3%	17,3%	14,3%	5,8%	5,0%
<b>Búseta *</b>							
Á höfuðborgarsvæðinu	1179	9,6%	33,0%	18,5%	18,3%	9,3%	11,3%
Utan höfuðborgarsv.	529	22,3%	47,6%	11,0%	10,2%	4,3%	4,5%
<b>Menntun *</b>							
Grunnskólapróf	192	18,2%	58,3%	14,1%	6,3%	0,5%	2,6%
Grunnskólapróf og viðbót	522	16,9%	47,9%	18,4%	10,9%	3,3%	2,7%
Framhaldskólapróf	634	15,3%	35,2%	16,6%	17,2%	8,4%	7,4%
Háskólapróf	321	1,2%	11,2%	14,0%	27,4%	18,1%	28,0%
<b>Starfsaldur *</b>							
5 ár eða minna	398	22,6%	28,6%	15,1%	15,1%	9,0%	9,5%
6-10 ár	264	14,8%	32,6%	12,9%	18,9%	8,3%	12,5%
11-20 ár	405	10,1%	40,0%	17,5%	14,3%	10,1%	7,9%
21-30 ár	477	10,1%	42,3%	16,8%	16,1%	6,1%	8,6%
31 ár eða fleiri	197	8,6%	41,6%	18,8%	16,2%	4,6%	10,2%
<b>Ert þú í fullu starfi eða hlutastarfi? *</b>							
Fullu starfi	1534	11,1%	36,3%	16,8%	17,3%	8,5%	10,0%
Hlutastarfi	240	30,0%	42,9%	10,8%	7,1%	3,8%	5,4%
<b>Starfsheiti *</b>							
Bankaritarar	161	32,3%	52,2%	11,2%	3,1%	0,6%	0,6%
Gjaldkerar	206	54,4%	41,7%	1,9%	1,9%		
Fulltrúar	146	3,4%	28,8%	28,1%	29,5%	7,5%	2,7%
Ráðgjafar	527	8,2%	58,8%	19,0%	9,5%	3,6%	0,9%
Sérfræðingar	346	0,9%	7,5%	15,3%	28,6%	19,9%	27,7%
Millistjórnendur	216	1,9%	29,2%	18,5%	26,9%	11,1%	12,5%
Stjórnendur	36	2,8%			8,3%	13,9%	75,0%
Annað	112	18,8%	31,3%	24,1%	14,3%	7,1%	4,5%
<b>Starfssvið *</b>							
Afgreiðsla	329	40,4%	48,9%	6,1%	3,3%	0,9%	0,3%
Ráðgjöf/þjónustufulltrúar	493	7,3%	50,1%	22,3%	14,6%	4,5%	1,2%
Bakvinnsla/bókhald	322	14,6%	40,7%	19,9%	18,9%	3,4%	2,5%
Sérhæfð störf	339	2,1%	20,9%	15,9%	24,5%	17,7%	18,9%
Tölvudeild	113		5,3%	8,0%	11,5%	26,5%	48,7%
Verðbréfad./Fyrirtækjasv.	51		11,8%	23,5%	37,3%	3,9%	23,5%
Annað	110	15,5%	27,3%	14,5%	19,1%	7,3%	16,4%

\* Marktækur munur á milli hópa

Svör	Fjöldi	Hlutfall %	Víkmörk +/-
Ekkert starfsaldursálag (grunnlaun)	279	13,9	1,5
Eftir 3 ár (4%)	61	3,0	0,8
Eftir 5 ár (7%)	104	5,2	1,0
Eftir 7 ár (11%)	192	9,6	1,3
Eftir 9 ár (14%)	90	4,5	0,9
Eftir 12 ár (16%)	89	4,4	0,9
Eftir 15 ár (17%)	1187	59,3	2,2
Fjöldi svara	2002	100,0	
Tóku afstöðu	2002	88,9	
Tóku ekki afstöðu	249	11,1	
Fjöldi aðspurðra	2251	100,0	
Spurðir	2251	71,7	
Ekki spurðir	888	28,3	
Fjöldi svarenda	3139	100,0	

Þeir sem sögðust fá greitt samkvæmt launatöflu SÍB (sp. 10) voru spurðir þessarar spurningar.

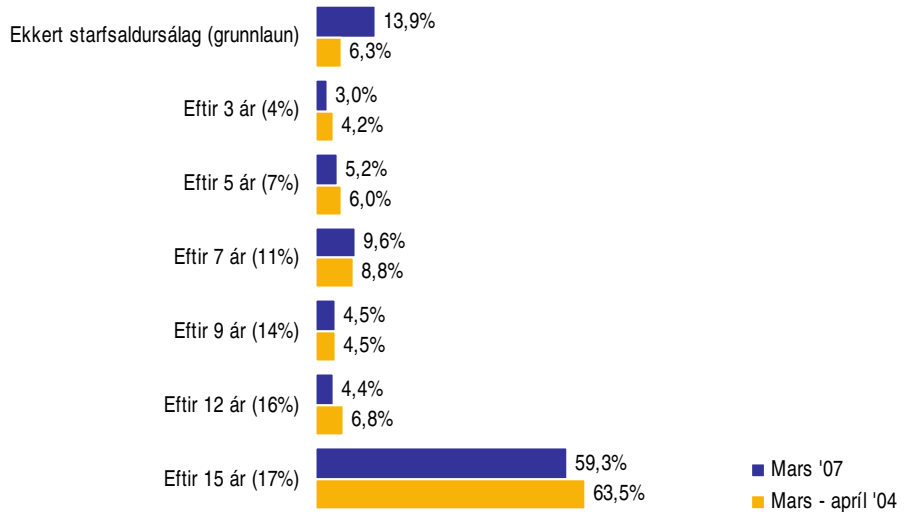
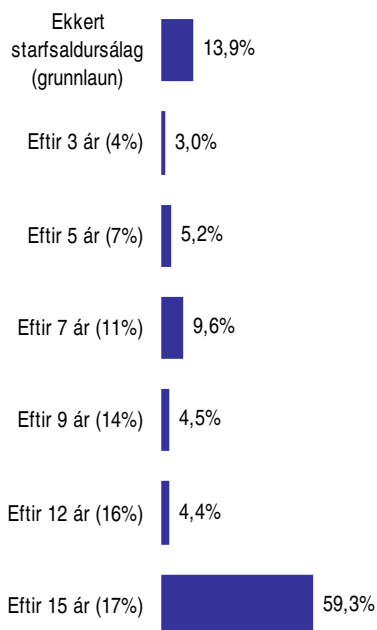

### Greiningar

	Fjöldi svara	Ekkert starfsaldursálag	Eftir 3 ár (4%)	Eftir 5 ár (7%)	Eftir 7 ár (11%)	Eftir 9 ár (14%)	Eftir 12 ár (16%)	Eftir 15 ár (17%)
<b>Kyn *</b>								
Karl	350	22,0%	2,0%	3,4%	10,6%	4,6%	2,6%	54,9%
Kona	1539	12,0%	3,4%	5,7%	9,4%	4,5%	4,9%	60,2%
<b>Búseta *</b>								
Á höfuðborgarsvæðinu	1331	15,2%	2,6%	4,1%	9,3%	4,6%	4,0%	60,3%
Után höfuðborgarsv.	570	10,5%	4,4%	8,1%	10,4%	4,2%	5,6%	56,8%
<b>Menntun *</b>								
Grunnskólapróf	216	6,5%	1,4%	5,6%	7,9%	1,4%	2,8%	74,5%
Grunnskólapróf og viðbót	563	8,3%	2,8%	5,2%	8,3%	4,3%	5,9%	65,2%
Framhaldskólapróf	695	12,8%	3,0%	5,9%	8,1%	5,0%	4,3%	60,9%
Háskólapróf	379	29,3%	4,7%	5,0%	15,8%	5,5%	4,2%	35,4%
<b>Starfsaldur *</b>								
5 ár eða minna	497	45,1%	10,7%	10,9%	15,3%	4,4%	2,2%	11,5%
6-10 ár	288	9,4%	1,7%	11,8%	26,0%	18,8%	10,1%	22,2%
11-20 ár	436	3,2%	0,2%	2,1%	5,5%	3,2%	11,0%	74,8%
21-30 ár	509	0,8%		0,8%	2,0%			96,5%
31 ár eða fleiri	222	0,5%						99,5%
<b>Ert þú í fullu starfi eða hlutastarfi?</b>								
Fullu starfi	1742	14,4%	3,0%	5,2%	9,9%	4,8%	4,1%	58,7%
Hlutastarfi	259	11,2%	3,1%	5,4%	7,7%	2,3%	6,6%	63,7%
<b>Starfsheiti *</b>								
Bankaritarar	183	13,1%	3,3%	3,3%	2,2%	2,2%	4,9%	71,0%
Gjaldkerar	222	22,1%	6,8%	9,0%	11,3%	3,6%	2,3%	45,0%
Fulltrúar	160	7,5%	1,3%	5,0%	8,8%	3,8%	5,0%	68,8%
Ráðgjafar	575	12,9%	4,7%	5,7%	10,6%	5,2%	6,4%	54,4%
Sérfræðingar	397	20,7%	1,5%	3,8%	11,1%	5,5%	1,5%	55,9%
Millistjórnendur	235	2,1%	0,4%	4,3%	8,9%	3,8%	3,8%	76,6%
Stjórnendur	55	1,8%		1,8%	10,9%	5,5%	3,6%	76,4%
Annað	141	19,1%	2,1%	6,4%	9,2%	5,0%	7,8%	50,4%
<b>Starfssvið *</b>								
Afgreiðsla	368	17,4%	6,0%	9,2%	9,0%	4,6%	4,1%	49,7%
Ráðgjöf/þjónustufulltrúar	539	12,2%	4,3%	6,3%	12,2%	4,6%	5,8%	54,5%
Bakvinnsla/bókhald	357	11,8%	1,4%	3,4%	5,9%	3,4%	3,4%	70,9%
Sérhæfð störf	390	13,1%	1,3%	3,8%	8,5%	4,9%	3,6%	64,9%
Tölvudeild	136	19,9%	1,5%	3,7%	13,2%	5,1%	5,1%	51,5%
Verðbréfad./Fyrirtækjasv.	64	20,3%	4,7%	1,6%	18,8%	4,7%	1,6%	48,4%
Annað	125	10,4%		2,4%	4,0%	4,8%	6,4%	72,0%
<b>Í hvaða launaflokki ert þú hjá SÍB? *</b>								
101-133	229	23,1%	7,9%	10,9%	9,2%	4,4%	5,2%	39,3%
141-153	633	8,4%	2,8%	4,7%	8,4%	5,1%	6,0%	64,6%
161-163	279	7,2%	1,4%	3,2%	11,1%	5,0%	2,9%	69,2%
171-173	265	7,9%	1,9%	4,5%	12,8%	3,0%	4,9%	64,9%
181-183	133	6,8%	2,3%	4,5%	9,8%	4,5%	3,0%	69,2%
191-203	160	8,8%	0,6%	1,3%	11,3%	5,6%	1,9%	70,6%

\* Marktækur munur á milli hópa

Sp. 14. Hver voru heildarlaun þín fyrir skatt hjá bankanum/sparisjóðnum/  
fjármálafyrirtækinu fyrir febrúar (miðað við laun greidd 1. mars) án kaupauka samkvæmt  
sérstakri ákvörðun bankaráðs?

Mars 2007

Svör	Fjöldi	Hlutfall %	Vikmörk +/-
Minna en 200 þús.	71	2,9	0,7
200-249 þús.	295	12,0	1,3
250-299 þús.	475	19,3	1,6
300-349 þús.	381	15,5	1,4
350-399 þús.	282	11,4	1,3
400 þús. eða hærri	962	39,0	1,9
Fjöldi svara	2466	100,0	
Tóku afstöðu	2466	88,2	
Tóku ekki afstöðu	329	11,8	
Fjöldi aðspurðra	2795	100,0	
Spurðir	2795	89,0	
Ekki spurðir	344	11,0	
Fjöldi svarenda	3139	100,0	
<b>Meðaltal</b>	398	þúsund kr.	
Vikmörk ±	7	þúsund kr.	
Staðalfrávik	177	þúsund kr.	
Miðgildi	350	þúsund kr.	
Tíðasta gildi	500	þúsund kr.	

Peir sem eru í fullu starfi (sp. 3) voru spurðir þessarar spurningar.

Föst mánaðarlaun eru miðuð við 12 mánaða laun. Dagvinnulaun þeirra sem fá greitt skv. launatöflu A eru því umreiknuð og heildarlaun eru umreiknuð miðað við breytingar á dagvinnulaunum.

Próun - Allir í fullu starfi

Meðaltal í þúsundum kr.



Mars - apríl '04 Mars '07

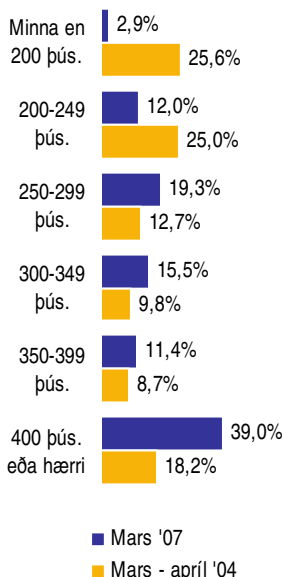

## Fullt starf

### Próun - Meðaltal í þúsundum króna

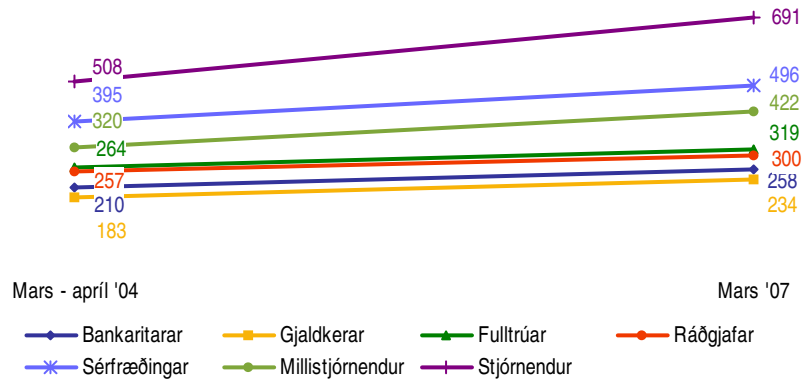

## Greiningar

### Kyn \*

Kyn	Fjöldi svara	Meðaltal	Staðalfrávik	Meðaltal í þúsundum kr.
Karl	722	517	197	517
Kona	1633	343	132	343

### Búseta \*

Búseta	Fjöldi svara	Meðaltal	Staðalfrávik	Meðaltal í þúsundum kr.
Á höfuðborgarsvæðinu	1847	418	182	418
Utan höfuðborgarsv.	522	323	122	323

### Menntun \*

Menntun	Fjöldi svara	Meðaltal	Staðalfrávik	Meðaltal í þúsundum kr.
Grunnskólapróf	190	292	84	292
Grunnskólapróf og viðbót	492	307	96	307
Framhaldskólapróf	750	361	146	361
Háskólapróf	897	500	191	500

### Starfsaldur \*

Starfsaldur	Fjöldi svara	Meðaltal	Staðalfrávik	Meðaltal í þúsundum kr.
5 ár eða minna	959	411	176	411
6-10 ár	431	433	203	433
11-20 ár	399	383	179	383
21-30 ár	446	366	157	366
31 ár eða fleiri	186	361	143	361

### Starfsheiti \*

Starfsheiti	Fjöldi svara	Meðaltal	Staðalfrávik	Meðaltal í þúsundum kr.
Bankaritarar	136	258	50	258
Gjaldkerar	159	234	43	234
Fulltrúar	158	319	72	319
Ráðgjafar	556	300	64	300
Sérfræðingar	794	496	162	496
Millistjórnendur	301	422	160	422
Stjórnendur	130	691	251	691
Annað	179	342	121	342

### Starfssvið \*

Starfssvið	Fjöldi svara	Meðaltal	Staðalfrávik	Meðaltal í þúsundum kr.
Afgreiðsla	300	254	57	254
Ráðgjöf/þjónustufulltrúar	542	320	90	320
Bakvinnsla/bókhald	360	322	124	322
Sérhæfð störf	633	477	181	477
Tölvudeild	278	524	175	524
Verðbréfad./Fyrirtækjasv.	167	515	208	515
Annað	157	432	193	432

### Í hvaða launaflokki ert þú hjá SÍB? \*

Launaflokkur	Fjöldi svara	Meðaltal	Staðalfrávik	Meðaltal í þúsundum kr.
101-133	153	227	48	227
141-153	524	270	37	270
161-163	247	326	58	326
171-173	250	394	107	394
181-183	124	438	94	438
191-203	143	606	186	606

\* Marktækur munur á meðaltölum hópa

Sp. 14. Hver voru heildarlaun þín fyrir skatt hjá bankanum/sparisjóðnum/  
fjármálafyrirtækinu fyrir febrúar (miðað við laun greidd 1. mars) án kaupauka samkvæmt  
sérstakri ákvörðun bankaráðs?

Mars 2007

Fullt starf

Greiningar

Greiningar	Fjöldi svara	Miðgildi		Staðal- frávik	Miðgildi í þúsundum kr.
<b>Kyn *</b>					
Karl	722	492	197		492
Kona	1633	307	132		307
<b>Búseta *</b>					
Á höfuðborgarsvæðinu	1847	373	182		373
Utan höfuðborgarsv.	522	282	122		282
<b>Menntun *</b>					
Grunnskólapróf	190	269	84		269
Grunnskólapróf og viðbót	492	285	96		285
Framhaldskólapróf	750	321	146		321
Háskólapróf	897	456	191		456
<b>Starfsaldur *</b>					
5 ár eða minna	959	379	176		379
6-10 ár	431	377	203		377
11-20 ár	399	320	179		320
21-30 ár	446	310	157		310
31 ár eða fleiri	186	309	143		309
<b>Starfsheiti *</b>					
Bankaritarar	136	249	50		249
Gjaldkerar	159	227	43		227
Fulltrúar	158	311	72		311
Ráðgjafar	556	294	64		294
Sérfræðingar	794	470	162		470
Millistjómendur	301	391	160		391
Stjómendur	130	620	251		620
Annað	179	308	121		308
<b>Starfssvið *</b>					
Afgreiðsla	300	246	57		246
Ráðgjöf/þjónustufulltrúar	542	303	90		303
Bakvinnsla/bókhald	360	293	124		293
Sérhæfð störf	633	443	181		443
Tölvudeild	278	495	175		495
Verðbréfad./Fyrirtækjasv.	167	480	208		480
Annað	157	385	193		385
<b>Í hvaða launaflokki ert þú hjá SÍB? *</b>					
101-133	153	220	48		220
141-153	524	264	37		264
161-163	247	312	58		312
171-173	250	377	107		377
181-183	124	417	94		417
191-203	143	567	186		567

\* Marktækur munur á meðaltölum hópa











Sp. 14. Hver voru heildarlaun þín fyrir skatt hjá bankanum/sparisjóðnum/  
fjármálafyrirtækinu fyrir febrúar (miðað við laun greidd 1. mars) án kaupauka samkvæmt  
sérstakri ákvörðun bankaráðs?

Mars 2007

Fullt starf

Bankaritarar









Greiningar

	Fjöldi svara	Meðaltal	Staðal- frávik	
<b>Menntun</b>				
<b>Grunnskólapróf</b>				
Karl	7	249	48	 249
Kona	65	253	49	 253
<b>Framhaldskólapróf *</b>				
Karl	8	302	42	 302
Kona	60	259	53	 259
<b>Háskólapróf</b>				
Karl				
Kona	4	287	64	 287
<b>Starfsaldur</b>				
<b>5 ár eða minna *</b>				
Karl	7	278	34	 278
Kona	34	226	43	 226
<b>6-10 ár</b>				
Karl				
Kona	10	272	58	 272
<b>11-20 ár</b>				
Karl				
Kona	22	267	34	 267
<b>21 ár eða fleiri</b>				
Karl	6	282	51	 282
Kona	62	267	51	 267

\* Marktækur munur á meðaltölum hópa

Gjaldkerar

Greiningar

	Fjöldi svara	Meðaltal	Staðal- frávik	
<b>Menntun</b>				
<b>Grunnskólapróf</b>				
Karl				
Kona	96	239	35	 239
<b>Framhaldskólapróf</b>				
Karl	5	268	44	 268
Kona	59	225	47	 225
<b>Háskólapróf</b>				
Karl				
Kona	6	259	89	 259
<b>Starfsaldur</b>				
<b>5 ár eða minna</b>				
Karl				
Kona	66	219	49	 219
<b>6-10 ár</b>				
Karl				
Kona	26	231	34	 231
<b>11-20 ár</b>				
Karl				
Kona	26	242	31	 242
<b>21 ár eða fleiri</b>				
Karl				
Kona	46	254	33	 254

Ekki er marktækur munur á meðaltölum hópa

Þar sem svarendur eru 3 eða færri í flokk eru þeir ekki sýndir.

















Sp. 14. Hver voru heildarlaun þín fyrir skatt hjá bankanum/sparisjóðnum/  
fjármálafyrirtækinu fyrir febrúar (miðað við laun greidd 1. mars) án kaupauka samkvæmt  
sérstakri ákvörðun bankaráðs?

Mars 2007

Fullt starf

Fulltrúar/Ráðgjafar















Greiningar

	Fjöldi svara	Meðaltal	Staðal- frávik	
<b>Menntun</b>				
<b>Grunnskólapróf</b>				
Karl	16	317	67	 317
Kona	307	291	55	 291
<b>Framhaldskólapróf *</b>				
Karl	25	356	90	 356
Kona	244	299	71	 299
<b>Háskólapróf *</b>				
Karl	39	365	63	 365
Kona	95	327	59	 327
<b>Starfsaldur</b>				
<b>5 ár eða minna *</b>				
Karl	51	361	77	 361
Kona	177	290	64	 290
<b>6-10 ár</b>				
Karl	4	349	62	 349
Kona	125	289	61	 289
<b>11-20 ár *</b>				
Karl	7	370	59	 370
Kona	137	307	60	 307
<b>21 ár eða fleiri</b>				
Karl	13	314	73	 314
Kona	210	308	64	 308

\* Marktækur munur á meðaltölum hópa

Sérfræðingar

Greiningar

	Fjöldi svara	Meðaltal	Staðal- frávik	
<b>Menntun</b>				
<b>Grunnskólapróf</b>				
Karl	18	514	165	 514
Kona	45	382	126	 382
<b>Framhaldskólapróf *</b>				
Karl	98	520	176	 520
Kona	79	418	118	 418
<b>Háskólapróf *</b>				
Karl	324	545	161	 545
Kona	241	462	134	 462
<b>Starfsaldur</b>				
<b>5 ár eða minna *</b>				
Karl	257	527	145	 527
Kona	177	438	116	 438
<b>6-10 ár *</b>				
Karl	86	575	187	 575
Kona	73	486	154	 486
<b>11-20 ár *</b>				
Karl	38	537	223	 537
Kona	44	445	137	 445
<b>21 ár eða fleiri *</b>				
Karl	55	554	186	 554
Kona	70	407	134	 407

\* Marktækur munur á meðaltölum hópa















Sp. 14. Hver voru heildarlaun þín fyrir skatt hjá bankanum/sparisjóðnum/  
fjármálafyrirtækinu fyrir febrúar (miðað við laun greidd 1. mars) án kaupauka samkvæmt  
sérstakri ákvörðun bankaráðs?

Mars 2007

Fullt starf

Millistjórnendur















Greiningar

	Fjöldi svara	Meðaltal	Staðal- frávik	
<b>Menntun</b>				
<b>Grunnskólapróf</b>				
Karl	13	446	153	 446
Kona	94	335	84	 335
<b>Framhaldskólapróf *</b>				
Karl	40	454	134	 454
Kona	76	381	115	 381
<b>Háskólapróf *</b>				
Karl	48	574	165	 574
Kona	35	482	221	 482
<b>Starfsaldur</b>				
<b>5 ár eða minna *</b>				
Karl	34	530	156	 530
Kona	27	391	125	 391
<b>6-10 ár *</b>				
Karl	26	534	134	 534
Kona	26	422	244	 422
<b>11-20 ár *</b>				
Karl	12	609	211	 609
Kona	56	361	103	 361
<b>21 ár eða fleiri *</b>				
Karl	30	425	133	 425
Kona	98	361	110	 361

\* Marktækur munur á meðaltölum hópa

Stjórnendur

Greiningar

	Fjöldi svara	Meðaltal	Staðal- frávik	
<b>Menntun</b>				
<b>Grunnskólapróf</b>				
Karl	4	614	33	 614
Kona	7	539	165	 539
<b>Framhaldskólapróf *</b>				
Karl	16	695	201	 695
Kona	17	549	110	 549
<b>Háskólapróf *</b>				
Karl	49	782	300	 782
Kona	41	659	172	 659
<b>Starfsaldur</b>				
<b>5 ár eða minna</b>				
Karl	19	785	364	 785
Kona	12	642	205	 642
<b>6-10 ár</b>				
Karl	22	745	255	 745
Kona	16	613	153	 613
<b>11-20 ár</b>				
Karl	9	719	324	 719
Kona	19	665	164	 665
<b>21 ár eða fleiri *</b>				
Karl	19	774	165	 774
Kona	20	540	120	 540

\* Marktækur munur á meðaltölum hópa

Sp. 14. Hver voru heildarlaun þín fyrir skatt hjá bankanum/sparisjóðnum/  
fjármálafyrirtækinu fyrir febrúar (miðað við laun greidd 1. mars) án kaupauka samkvæmt  
sérstakri ákvörðun bankaráðs?

Mars 2007

Svör	Fjöldi	Hlutfall %	Vikmörk +/-
Minna en 100 þús.	14	5,1	2,6
100-149 þús.	59	21,4	4,8
150-199 þús.	72	26,1	5,2
200 þús eða hærri	131	47,5	5,9
Fjöldi svara	276	100,0	
Tóku afstöðu	276	83,1	
Tóku ekki afstöðu	56	16,9	
Fjöldi aðspurðra	332	100,0	
Spurðir	332	10,6	
Ekki spurðir	2807	89,4	
Fjöldi svarenda	3139	100,0	
<b>Meðaltal</b>	206	þúsund kr.	
Vikmörk ±	10	þúsund kr.	
Staðalfrávik	85	þúsund kr.	
Miðgildi	195	þúsund kr.	
Tíðasta gildi	110	þúsund kr.	

Þeir sem eru í hlutastarfi (sp. 3) voru spurðir þessarar spurningar.

Föst mánaðarlaun eru miðuð við 12 mánaða laun. Dagvinnulaun þeirra sem fá greitt skvt. launatöflu A eru því umreiknuð og heildarlaun eru umreiknuð miðuð við breytingar á dagvinnulaunum.

Próun - Allir í hlutastarfi

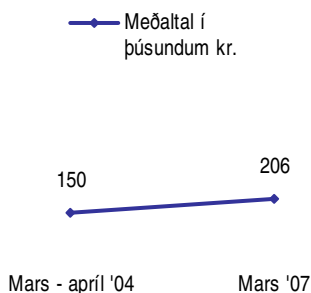

Hlutastarf

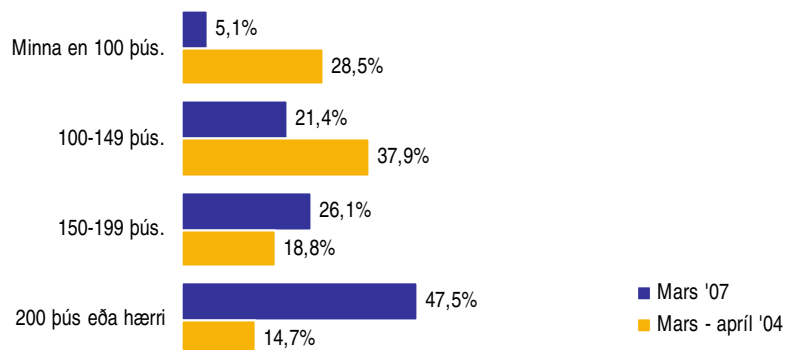

Greiningar

	Fjöldi svara	Meðaltal	Staðalfrávik	Meðaltal í þúsundum kr.
<b>Kyn</b>				
Karl	18	207	115	207
Kona	250	205	82	205
<b>Búseta *</b>				
Á höfuðborgarsvæðinu	154	222	98	222
Utan höfuðborgarsv.	115	184	54	184
<b>Menntun *</b>				
Grunnskólapróf	30	186	53	186
Grunnskólapróf og viðbót	96	195	58	195
Framhaldskólapróf	108	190	76	190
Háskólapróf	32	312	120	312
<b>Starfsaldur</b>				
5 ár eða minna	69	186	98	186
6-10 ár	33	223	116	223
11-20 ár	85	213	77	213
21-30 ár	66	214	62	214
31 ár eða fleiri	17	191	50	191
<b>Starfsheiti *</b>				
Bankaritarar	36	177	57	177
Gjaldkerar	64	164	43	164
Fulltrúar	20	213	82	213
Ráðgjafar	77	204	61	204
Sérfræðingar	36	295	111	295
Millistjórnendur	13	273	126	273
Annað	28	202	90	202
<b>Starfssvið *</b>				
Afgreiðsla	77	162	45	162
Ráðgjöf/þjónustufulltrúar	60	214	63	214
Bakvinnsla/bókhald	52	203	59	203
Sérhæfð störf	41	238	96	238
Tölvudeild	14	315	176	315
Verðbréfad./Fyrirtækjasv.	9	295	92	295
Annað	22	185	82	185
<b>Í hvaða launaflokki ert þú hjá SÍB? *</b>				
101-133	65	153	39	153
141-153	95	191	42	191
161-163	25	266	58	266
171-173	15	248	59	248
181-183	8	280	43	280
191-203	11	342	55	342

\* Marktækur munur á meðaltölum hópa

Sp. 14. Hver voru heildarlaun þín fyrir skatt hjá bankanum/sparisjóðnum/  
fjármálafyrirtækinu fyrir febrúar (miðað við laun greidd 1. mars) án kaupauka samkvæmt  
sérstakri ákvörðun bankaráðs?

Mars 2007

Hlutastarf

Greiningar

Greiningar	Fjöldi svara	Miðgildi		Staðal- frávik	Miðgildi í þúsundum kr.
<b>Kyn</b>					
Karl	18	188	115	188	
Kona	250	196	82	196	
<b>Búseta *</b>					
Á höfuðborgarsvæðinu	154	208	98	208	
Utan höfuðborgarsv.	115	182	54	182	
<b>Menntun *</b>					
Grunnskólapróf	30	182	53	182	
Grunnskólapróf og viðbót	96	189	58	189	
Framhaldskólapróf	108	184	76	184	
Háskólapróf	32	285	120	285	
<b>Starfsaldur</b>					
5 ár eða minna	69	175	98	175	
6-10 ár	33	188	116	188	
11-20 ár	85	201	77	201	
21-30 ár	66	210	62	210	
31 ár eða fleiri	17	178	50	178	
<b>Starfsheiti *</b>					
Bankaritarar	36	167	57	167	
Gjaldkerar	64	166	43	166	
Fulltrúar	20	215	82	215	
Ráðgjafar	77	210	61	210	
Sérfræðingar	36	270	111	270	
Millistjórnendur	13	237	126	237	
Annað	28	192	90	192	
<b>Starfssvið *</b>					
Afgreiðsla	77	154	45	154	
Ráðgjöf/þjónustufulltrúar	60	214	63	214	
Bakvinnsla/bókhald	52	203	59	203	
Sérhæfð störf	41	228	96	228	
Tölvudeild	14	299	176	299	
Verðbréfad./Fyrirtækjasv.	9	332	92	332	
Annað	22	184	82	184	
<b>Í hvaða launaflokki ert þú hjá SíB? *</b>					
101-133	65	154	39	154	
141-153	95	196	42	196	
161-163	25	254	58	254	
171-173	15	229	59	229	
181-183	8	283	43	283	
191-203	11	368	55	368	

Svör	Fjöldi	Hlutfall %	Vikmörk +/-
Minna en 200 þús.	97	4,2	0,8
200-249 þús.	417	17,9	1,6
250-299 þús.	610	26,2	1,8
300-349 þús.	380	16,3	1,5
350-399 þús.	294	12,6	1,3
400 þús. eða hærri	531	22,8	1,7
Fjöldi svara	2329	100,0	
Tóku afstöðu	2329	83,3	
Tóku ekki afstöðu	466	16,7	
Fjöldi aðspurðra	2795	100,0	
Spurðir	2795	89,0	
Ekki spurðir	344	11,0	
Fjöldi svarenda	3139	100,0	
<b>Meðaltal</b>	340	þúsund kr.	
Vikmörk ±	5	þúsund kr.	
Staðalfrávik	135	þúsund kr.	
Miðgildi	302	þúsund kr.	
Tíðasta gjaldi	305	þúsund kr.	

Eftirfarandi formáli var á undan sp. 15 - 18:  
Hér biðjum við þig um að sundurgreina heildarlaunin þín fyrir skatt eins og þau voru greidd 1. mars.

Þeir sem eru í fullu starfi (sp. 3) voru spurðir þessarar spurningar.

Próun - Allir í fullu starfi

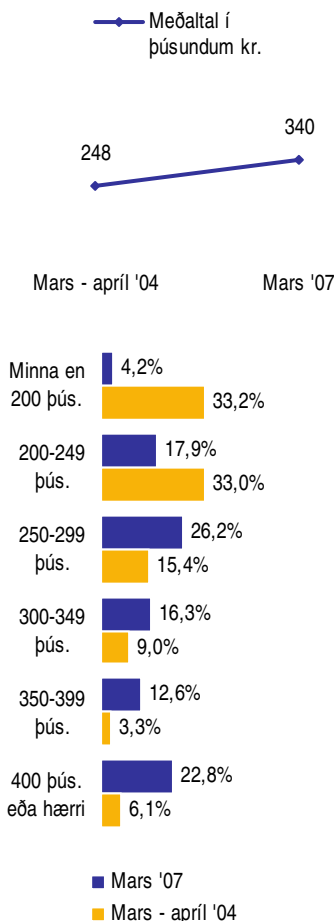

## Fullt starf

### Próun - Meðaltal í þúsundum króna

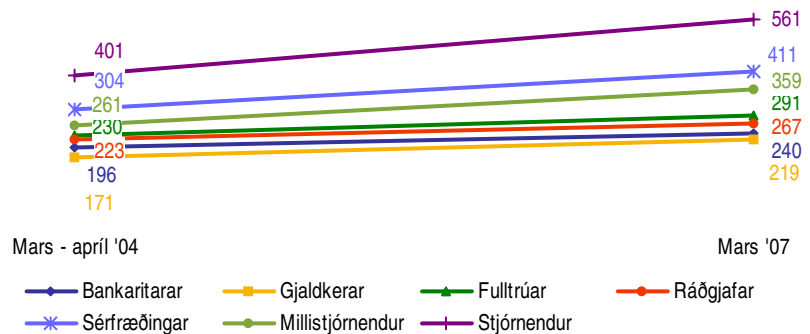

## Greiningar

	Fjöldi svara	Meðaltal	Staðalfrávik	Meðaltal í þúsundum kr.
<b>Kyn *</b>				
Karl	677	426	161	426
Kona	1600	304	104	304
<b>Búseta *</b>				
Á höfuðborgarsvæðinu	1780	356	142	356
Utan höfuðborgarsv.	510	286	93	286
<b>Menntun *</b>				
Grunnskólapróf	187	260	43	260
Grunnskólapróf og viðbót	482	271	58	271
Framhaldskólapróf	733	305	97	305
Háskólapróf	850	430	159	430
<b>Starfsaldur *</b>				
5 ár eða minna	888	358	143	358
6-10 ár	408	363	150	363
11-20 ár	377	329	138	329
21-30 ár	432	308	108	308
31 ár eða fleiri	185	304	83	304
<b>Starfsheiti *</b>				
Bankaritarar	134	240	38	240
Gjaldkerar	146	219	35	219
Fulltrúar	153	291	43	291
Ráðgjafar	539	267	45	267
Sérfræðingar	724	411	129	411
Millistjórnendur	291	359	127	359
Stjórnendur	122	561	192	561
Annað	172	308	102	308
<b>Starfssvið *</b>				
Afgreiðsla	285	236	44	236
Ráðgjöf/þjónustufulltrúar	526	277	53	277
Bakvinnsla/bókhald	345	290	79	290
Sérhæfð störf	593	413	152	413
Tölvudeild	259	411	125	411
Verðbréfad./Fyrirtækjasv.	144	437	159	437
Annað	150	361	157	361
<b>Í hvaða launaflokki ert þú hjá SÍB? *</b>				
101-133	148	208	31	208
141-153	516	247	21	247
161-163	240	285	18	285
171-173	238	323	44	323
181-183	121	364	68	364
191-203	139	426	86	426

\* Marktækur munur á meðaltölum hópa

Fullt starf

Föst mánaðarlaun eru miðuð við 12 mánaða laun. Dagvinnulaun þeirra sem fá greitt skv. launatöflu A eru því umreiknuð.

Greiningar

Greiningar	Fjöldi svara	Miðgildi	Staðalfrávik	Miðgildi í þúsundum kr.
<b>Kyn *</b>				
Karl	677	385	161	385
Kona	1600	277	104	277
<b>Búseta *</b>				
Á höfuðborgarsvæðinu	1780	313	142	313
Utan höfuðborgarsv.	510	260	93	260
<b>Menntun *</b>				
Grunnskólapróf	187	252	43	252
Grunnskólapróf og viðbót	482	260	58	260
Framhaldskólapróf	733	286	97	286
Háskólapróf	850	387	159	387
<b>Starfsaldur *</b>				
5 ár eða minna	888	333	143	333
6-10 ár	408	317	150	317
11-20 ár	377	289	138	289
21-30 ár	432	277	108	277
31 ár eða fleiri	185	277	83	277
<b>Starfsheiti *</b>				
Bankaritarar	134	237	38	237
Gjaldkerar	146	216	35	216
Fulltrúar	153	286	43	286
Ráðgjafar	539	260	45	260
Sérfræðingar	724	380	129	380
Millistjómendur	291	320	127	320
Stjómendur	122	517	192	517
Annað	172	286	102	286
<b>Starfssvið *</b>				
Afgreiðsla	285	231	44	231
Ráðgjöf/þjónustufulltrúar	526	269	53	269
Bakvinnsla/bókhald	345	276	79	276
Sérhæfð störf	593	370	152	370
Tölvudeild	259	385	125	385
Verðbréfad./Fyrirtækjasv.	144	403	159	403
Annað	150	308	157	308
<b>Í hvaða launaflokki ert þú hjá SÍB? *</b>				
101-133	148	212	31	212
141-153	516	249	21	249
161-163	240	286	18	286
171-173	238	312	44	312
181-183	121	346	68	346
191-203	139	399	86	399

\* Marktækur munur á meðaltölum hópa

Fullt starf

Bankaritara

Greiningar

	Fjöldi svara	Meðaltal	Staðalfrávik	
<b>Menntun</b>				
<b>Grunnskólapróf</b>				
Karl	7	225	44	225
Kona	65	236	35	236
<b>Framhaldskólapróf</b>				
Karl	8	239	35	239
Kona	60	243	42	243
<b>Háskólapróf</b>				
Karl				
Kona	4	272	40	272
<b>Starfsaldur</b>				
<b>5 ár eða minna</b>				
Karl	7	216	21	216
Kona	34	214	40	214
<b>6-10 ár</b>				
Karl				
Kona	10	251	41	251
<b>11-20 ár</b>				
Karl				
Kona	22	249	23	249
<b>21 ár eða fleiri</b>				
Karl	6	256	42	256
Kona	62	250	35	250

Ekki er marktækur munur á meðaltölum hópa

Gjaldkerar

Greiningar

	Fjöldi svara	Meðaltal	Staðalfrávik	
<b>Menntun</b>				
<b>Grunnskólapróf</b>				
Karl				
Kona	96	223	27	223
<b>Framhaldskólapróf</b>				
Karl	5	221	22	221
Kona	59	208	35	208
<b>Háskólapróf</b>				
Karl				
Kona	6	239	99	239
<b>Starfsaldur</b>				
<b>5 ár eða minna</b>				
Karl				
Kona	66	199	37	199
<b>6-10 ár</b>				
Karl				
Kona	26	214	21	214
<b>11-20 ár</b>				
Karl				
Kona	26	231	20	231
<b>21 ár eða fleiri</b>				
Karl				
Kona	46	241	29	241

Ekki er marktækur munur á meðaltölum hópa

Þar sem svarendur eru 3 eða færri í flokk eru þeir ekki sýndir.

Fullt starf

Fulltrúar/Ráðgjafar

Greiningar

	Fjöldi svara	Meðaltal	Staðal- frávik	
<b>Menntun</b>				
<b>Grunnskólapróf</b>				
Karl	16	283	39	283
Kona	307	264	35	264
<b>Framhaldskólapróf</b>				
Karl	25	283	39	283
Kona	244	266	47	266
<b>Háskólapróf *</b>				
Karl	39	326	58	326
Kona	95	292	49	292
<b>Starfsaldur</b>				
<b>5 ár eða minna *</b>				
Karl	51	311	61	311
Kona	177	264	53	264
<b>6-10 ár *</b>				
Karl	4	305	30	305
Kona	125	259	43	259
<b>11-20 ár</b>				
Karl	7	303	27	303
Kona	137	276	40	276
<b>21 ár eða fleiri</b>				
Karl	13	279	23	279
Kona	210	275	34	275

\* Marktækur munur á meðaltölum hópa

Sérfræðingar

Greiningar

	Fjöldi svara	Meðaltal	Staðal- frávik	
<b>Menntun</b>				
<b>Grunnskólapróf</b>				
Karl	18	391	91	391
Kona	45	308	50	308
<b>Framhaldskólapróf *</b>				
Karl	98	389	107	389
Kona	79	344	70	344
<b>Háskólapróf *</b>				
Karl	324	455	143	455
Kona	241	408	122	408
<b>Starfsaldur</b>				
<b>5 ár eða minna *</b>				
Karl	257	446	130	446
Kona	177	389	98	389
<b>6-10 ár</b>				
Karl	86	433	119	433
Kona	73	421	149	421
<b>11-20 ár</b>				
Karl	38	442	234	442
Kona	44	367	93	367
<b>21 ár eða fleiri *</b>				
Karl	55	405	121	405
Kona	70	325	81	325















\* Marktækur munur á meðaltölum hópa



Fullt starf

Millistjórnendur















Greiningar

	Fjöldi svara	Meðaltal	Staðal- frávik	
<b>Menntun</b>				
<b>Grunnskólapróf</b>				
Karl	13	358	104	 358
Kona	94	291	53	 291
<b>Framhaldskólapróf *</b>				
Karl	40	394	128	 394
Kona	76	321	59	 321
<b>Háskólapróf *</b>				
Karl	48	524	176	 524
Kona	35	393	114	 393
<b>Starfsaldur</b>				
<b>5 ár eða minna *</b>				
Karl	34	465	147	 465
Kona	27	362	124	 362
<b>6-10 ár *</b>				
Karl	26	491	140	 491
Kona	26	341	96	 341
<b>11-20 ár *</b>				
Karl	12	567	240	 567
Kona	56	307	62	 307
<b>21 ár eða fleiri *</b>				
Karl	30	345	114	 345
Kona	98	306	57	 306

\* Marktækur munur á meðaltölum hópa

Stjórnendur

Greiningar

	Fjöldi svara	Meðaltal	Staðal- frávik	
<b>Menntun</b>				
<b>Grunnskólapróf</b>				
Karl	4	416	11	 416
Kona	7	354	64	 354
<b>Framhaldskólapróf</b>				
Karl	16	482	196	 482
Kona	17	483	110	 483
<b>Háskólapróf</b>				
Karl	49	652	209	 652
Kona	41	566	180	 566
<b>Starfsaldur</b>				
<b>5 ár eða minna</b>				
Karl	19	634	209	 634
Kona	12	585	220	 585
<b>6-10 ár</b>				
Karl	22	621	188	 621
Kona	16	522	172	 522
<b>11-20 ár</b>				
Karl	9	627	328	 627
Kona	19	544	158	 544
<b>21 ár eða fleiri</b>				
Karl	19	555	192	 555
Kona	20	454	105	 454

Ekki er marktækur munur á meðaltölum hópa

Svör	Fjöldi	Hlutfall %	Vikmörk +/-
Minna en 100 þús.	13	5,0	2,6
100-149 þús.	79	30,4	5,6
150-199 þús.	76	29,2	5,5
200 þús eða hærrí	92	35,4	5,8
Fjöldi svara	260	100,0	
Tóku afstöðu	260	78,3	
Tóku ekki afstöðu	72	21,7	
Fjöldi aðspurðra	332	100,0	
Spurðir	332	10,6	
Ekki spurðir	2807	89,4	
Fjöldi svarenda	3139	100,0	
<b>Meðaltal</b>	184	þúsund kr.	
Vikmörk ±	9	þúsund kr.	
Staðalfrávik	71	þúsund kr.	
Miðgildi	175	þúsund kr.	
Tíðasta gildi	208	þúsund kr.	

Eftirfarandi formáli var á undan sp. 15 - 18:  
Hér biðjum við þig um að sundurgreina  
heildarlaunin þín fyrir skatt eins og þau voru  
greidd 1. mars.

Þeir sem eru í hlutastarfi (sp. 3) voru spurðir  
þessarar spurningar.

Próun - Allir í hlutastarfi

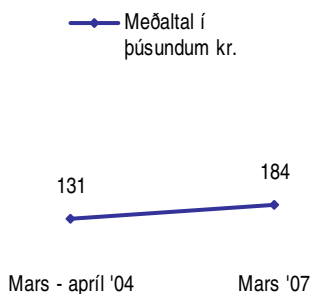

Föst mánaðarlaun eru miðuð við 12 mánaða  
laun. Dagvinnulaun þeirra sem fá greitt skvt.  
launatöflu A eru því umreiknuð.

### Hlutastarf

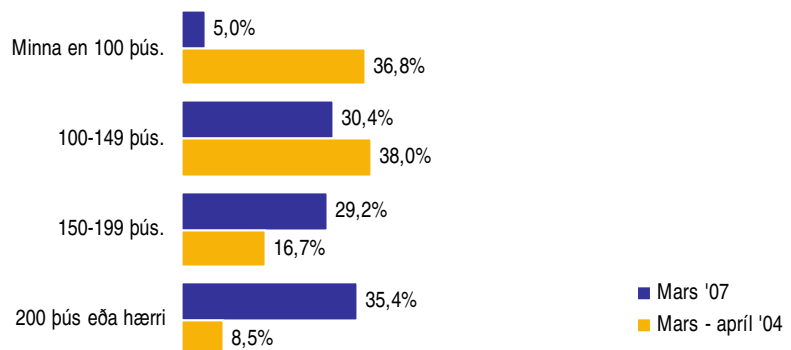

### Greiningar

	Fjöldi svara	Meðaltal	Staðalfrávik	Meðaltal í þúsundum kr.
<b>Kyn</b>				
Karl	16	201	117	201
Kona	239	184	67	184
<b>Búseta *</b>				
Á höfuðborgarsvæðinu	144	198	82	198
Utan höfuðborgarsv.	112	167	49	167
<b>Menntun *</b>				
Grunnskólapróf	28	175	53	175
Grunnskólapróf og viðbót	93	175	50	175
Framhaldskólapróf	102	172	66	172
Háskólapróf	30	271	101	271
<b>Starfsaldur</b>				
5 ár eða minna	60	162	82	162
6-10 ár	32	196	82	196
11-20 ár	82	195	71	195
21-30 ár	65	190	54	190
31 ár eða fleiri	16	182	48	182
<b>Starfsheiti *</b>				
Bankaritarar	34	162	50	162
Gjaldkerar	61	145	35	145
Fulltrúar	19	212	74	212
Ráðgjafar	73	185	50	185
Sérfræðingar	32	260	87	260
Millistjórnendur	13	235	114	235
Annað	26	170	67	170
<b>Starfssvið *</b>				
Afgreiðsla	74	147	43	147
Ráðgjöf/þjónustufulltrúar	58	189	52	189
Bakvinnsla/bókhald	50	186	51	186
Sérhæfð störf	39	211	83	211
Tölvudeild	13	274	152	274
Verðbréfad./Fyrirtækjasv.	7	259	60	259
Annað	18	168	50	168
<b>Í hvaða launaflokki ert þú hjá SÍB? *</b>				
101-133	62	139	35	139
141-153	93	173	38	173
161-163	25	227	41	227
171-173	14	231	52	231
181-183	8	260	37	260
191-203	11	303	56	303

\* Marktækur munur á meðaltölum hópa

Hlutastarf

Greiningar

Greiningar	Fjöldi svara	Staðal- frávik		Miðgildi í þúsundum kr.
		Miðgildi	frávik	
<b>Kyn</b>				
Karl	16	178	117	178
Kona	239	174	67	174
<b>Búseta *</b>				
Á höfuðborgarsvæðinu	144	189	82	189
Utan höfuðborgarsv.	112	158	49	158
<b>Menntun *</b>				
Grunnskólapróf	28	177	53	177
Grunnskólapróf og viðbót	93	162	50	162
Framhaldskólapróf	102	167	66	167
Háskólapróf	30	256	101	256
<b>Starfsaldur</b>				
5 ár eða minna	60	153	82	153
6-10 ár	32	180	82	180
11-20 ár	82	178	71	178
21-30 ár	65	189	54	189
31 ár eða fleiri	16	163	48	163
<b>Starfsheiti *</b>				
Bankaritarar	34	159	50	159
Gjaldkerar	61	145	35	145
Fulltrúar	19	210	74	210
Ráðgjafar	73	185	50	185
Sérfræðingar	32	249	87	249
Millistjórnendur	13	198	114	198
Annað	26	172	67	172
<b>Starfssvið *</b>				
Afgreiðsla	74	141	43	141
Ráðgjöf/þjónustufulltrúar	58	185	52	185
Bakvinnsla/bókhald	50	188	51	188
Sérhæfð störf	39	204	83	204
Tölvudeild	13	265	152	265
Verðbréfad./Fyrirtækjasv.	7	261	60	261
Annað	18	162	50	162
<b>Í hvaða launaflokki ert þú hjá SÍB? *</b>				
101-133	62	138	35	138
141-153	93	174	38	174
161-163	25	230	41	230
171-173	14	228	52	228
181-183	8	277	37	277
191-203	11	285	56	285

\* Marktækur munur á meðaltölum hópa

Svör	Fjöldi	Hlutfall %	Vikmörk +/-
Engin	1085	41,8	1,9
Minna en 5 þús.	171	6,6	1,0
5-9 þús.	187	7,2	1,0
10-19 þús.	253	9,8	1,1
20-29 þús.	187	7,2	1,0
30-39 þús.	94	3,6	0,7
40-49 þús.	99	3,8	0,7
50-99 þús.	302	11,6	1,2
100 þús. eða meira	216	8,3	1,1
Fjöldi svara	2594	100,0	
Tóku afstöðu	2594	82,6	
Tóku ekki afstöðu	545	17,4	
Fjöldi svarenda	3139	100,0	
<b>Meðaltal</b>	29	þúsund kr.	
Vikmörk ±	2	þúsund kr.	
Staðalfrávik	56	þúsund kr.	
Miðgildi	6	þúsund kr.	
Tíðasta gildi	0		

Próun - Allir

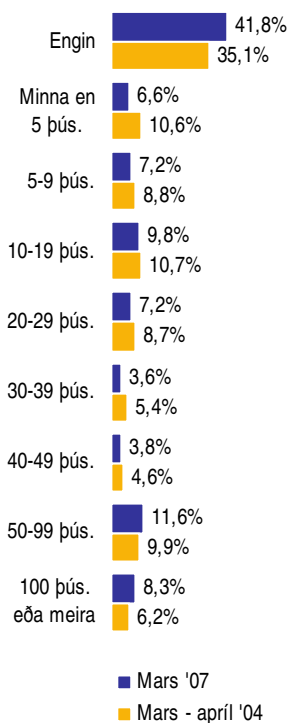
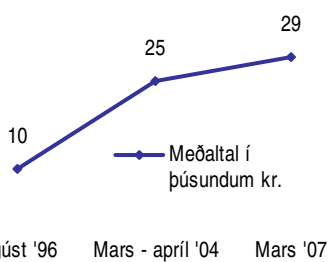

### Próun - Meðaltal í þúsundum króna

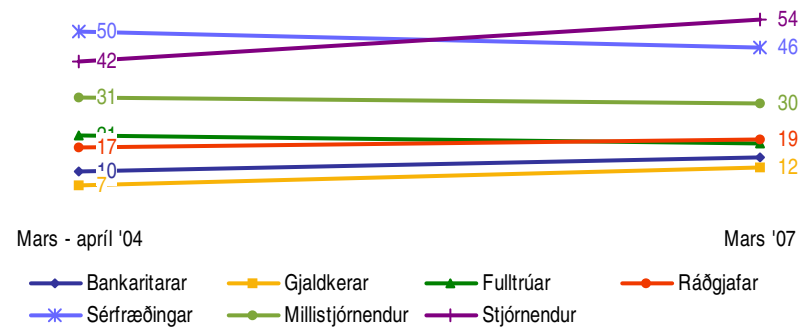

### Greiningar - Allir

	Fjöldi svara	Meðaltal	Staðalfrávik	Meðaltal í þúsundum kr.
<b>Kyn *</b>				
Karl	694	49	81	49
Kona	1842	21	39	21
<b>Búseta *</b>				
Á höfuðborgarsvæðinu	1927	33	62	33
Utan höfuðborgarsv.	623	18	31	18
<b>Menntun *</b>				
Grunnskólapróf	215	21	37	21
Grunnskólapróf og viðbót	576	21	33	21
Framhaldskólapróf	837	30	48	30
Háskólapróf	881	36	75	36
<b>Starfsaldur *</b>				
5 ár eða minna	951	26	55	26
6-10 ár	440	37	78	37
11-20 ár	460	27	46	27
21-30 ár	497	31	49	31
31 ár eða fleiri	201	31	45	31
<b>Ert þú í fullu starfi eða hlutastarfi? *</b>				
Fullu starfi	2330	31	59	31
Hlutastarfi	262	15	27	15
<b>Starfsheiti *</b>				
Bankaritarar	168	15	24	15
Gjaldkerar	209	12	17	12
Fulltrúar	173	18	33	18
Ráðgjafar	612	19	27	19
Sérfræðingar	756	46	74	46
Millistjórnendur	304	30	47	30
Stjórnendur	123	54	117	54
Annað	198	24	44	24
<b>Starfssvið *</b>				
Afgreiðsla	361	13	21	13
Ráðgjöf/þjónustufulltrúar	584	23	31	23
Bakvinnsla/bókhald	395	21	38	21
Sérhæfð störf	632	31	59	31
Tölvudeild	272	69	93	69
Verðbréfad./Fyrirtækjasv.	151	35	90	35
Annað	170	33	55	33
<b>Í hvaða launaflokki ert þú hjá SÍB? *</b>				
101-133	210	12	22	12
141-153	609	15	22	15
161-163	265	27	34	27
171-173	252	38	50	38
181-183	129	40	39	40
191-203	150	103	121	103

\* Marktækur munur á meðaltölum hópa

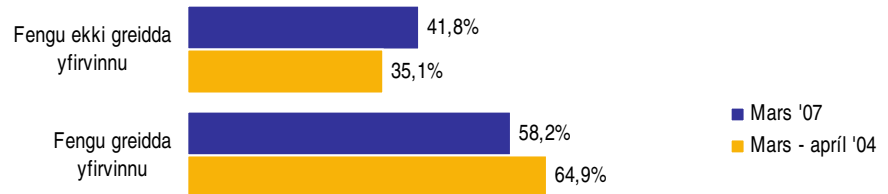

**Greiningar - Þeir sem fengu greidda yfirvinnu**

Próun - Þeir sem fengu greidda yfirvinnu

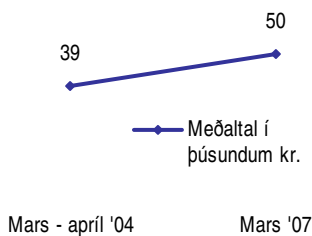

	Fjöldi svara	Meðaltal	Staðalfrávik	Meðaltal í þúsundum kr.
<b>Kyn *</b>				
Karl	350	98	91	98
Kona	1125	35	44	35
<b>Búseta *</b>				
Á höfuðborgarsvæðinu	1087	58	73	58
Utan höfuðborgarsv.	397	28	35	28
<b>Menntun *</b>				
Grunnskólapróf	147	30	42	30
Grunnskólapróf og viðbót	397	31	36	31
Framhaldskólapróf	544	46	53	46
Háskólapróf	375	84	96	84
<b>Starfsaldur *</b>				
5 ár eða minna	444	55	70	55
6-10 ár	247	65	94	65
11-20 ár	301	42	51	42
21-30 ár	358	44	54	44
31 ár eða fleiri	134	46	48	46
<b>Ert þú í fullu starfi eða hlutastarfi? *</b>				
Fullu starfi	1341	54	69	54
Hlutastarfi	167	24	31	24
<b>Starfsheiti *</b>				
Bankaritarar	91	27	27	27
Gjaldkerar	155	16	18	16
Fulltrúar	101	32	38	32
Ráðgjafar	440	27	28	27
Sérfræðingar	372	93	83	93
Millistjórnendur	183	50	52	50
Stjórnendur	40	165	156	165
Annað	99	49	51	49
<b>Starfssvið *</b>				
Afgreiðsla	254	18	23	18
Ráðgjöf/þjónustufulltrúar	427	31	32	31
Bakvinnsla/bókhald	221	38	44	38
Sérhæfð störf	273	71	72	71
Tölvudeild	178	106	97	106
Verðbréfad./Fyrirtækjasv.	51	103	132	103
Annað	91	62	62	62
<b>Í hvaða launaflokki ert þú hjá SÍB? *</b>				
101-133	144	18	25	18
141-153	430	22	23	22
161-163	199	36	35	36
171-173	170	57	51	57
181-183	94	55	36	55
191-203	120	129	122	129

\* Marktækur munur á meðaltölum hópa

Svör	Fjöldi	Hlutfall %	Víkmörk +/-
Enginn	2024	78,1	1,6
Minna en 10 þús.	54	2,1	0,5
10-19 þús.	112	4,3	0,8
20-29 þús.	92	3,5	0,7
30-39 þús.	102	3,9	0,7
40-49 þús.	47	1,8	0,5
50 þús. eða meira	162	6,2	0,9
Fjöldi svara	2593	100,0	
Tóku afstöðu	2593	82,6	
Tóku ekki afstöðu	546	17,4	
Fjöldi svarenda	3139	100,0	
<b>Meðaltal</b>	8	þúsund kr.	
Víkmörk ±	1	þúsund kr.	
Staðalfrávik	21	þúsund kr.	
Miðgildi	0		
Tíðasta gildi	0		

Próun - Allir

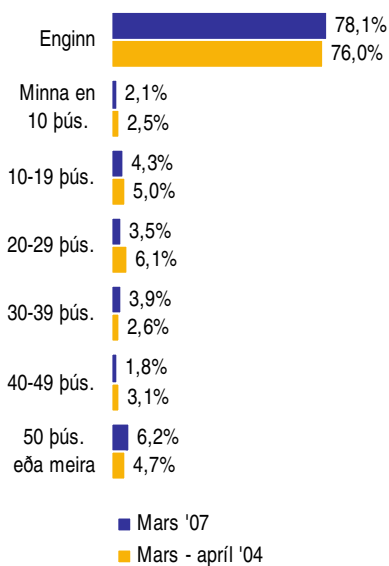
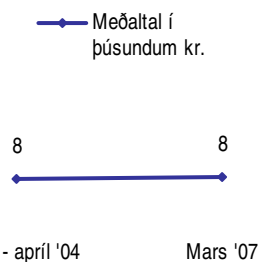

Próun - Meðaltal í þúsundum króna

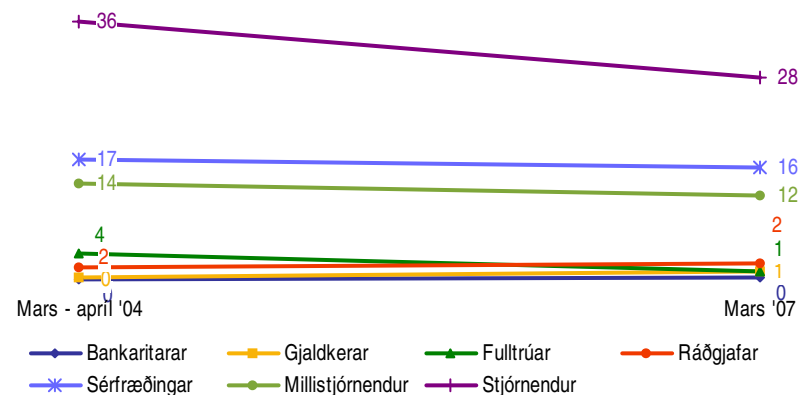

Greiningar - Allir

	Fjöldi svara	Meðaltal	Staðalfrávik	Meðaltal í þúsundum kr.
<b>Kyn *</b>				
Karl	693	18	30	18
Kona	1841	5	15	5
<b>Búseta</b>				
Á höfuðborgarsvæðinu	1925	9	22	9
Utan höfuðborgarsv.	623	7	19	7
<b>Menntun *</b>				
Grunnskólapróf	215	2	7	2
Grunnskólapróf og viðbót	576	4	13	4
Framhaldskólapróf	835	7	18	7
Háskólapróf	881	14	27	14
<b>Starfsaldur *</b>				
5 ár eða minna	949	8	22	8
6-10 ár	440	11	26	11
11-20 ár	461	7	17	7
21-30 ár	497	7	18	7
31 ár eða fleiri	201	10	24	10
<b>Ert þú í fullu starfi eða hlutastarfi? *</b>				
Fullu starfi	2331	9	22	9
Hlutastarfi	260	2	7	2
<b>Starfsheiti *</b>				
Bankaritarar	168	0	3	0
Gjaldkerar	208	1	4	1
Fulltrúar	172	1	6	1
Ráðgjafar	613	2	11	2
Sérfræðingar	757	16	28	16
Millistjómendur	304	12	21	12
Stjórnendur	123	28	34	28
Annað	197	2	9	2
<b>Starfssvið *</b>				
Afgreiðsla	360	1	5	1
Ráðgjöf/þjónustufulltrúar	585	4	13	4
Bakvinnsla/bókhald	395	3	12	3
Sérhæfð störf	633	13	25	13
Tölvudeild	272	15	25	15
Verðbréfad./Fyrirtækjasv.	151	20	36	20
Annað	168	13	26	13
<b>Í hvaða launaflokki ert þú hjá SÍB? *</b>				
101-133	210	1	6	1
141-153	609	1	6	1
161-163	265	3	9	3
171-173	252	10	18	10
181-183	129	12	20	12
191-203	150	30	32	30

\* Marktækur munur á meðaltölum hópa

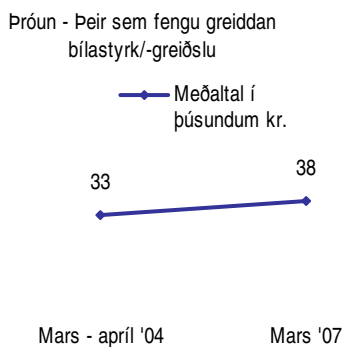
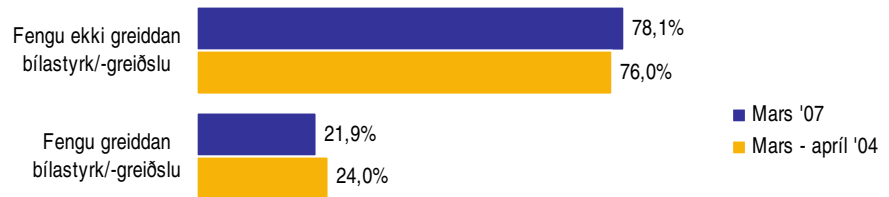

### Greiningar - Þeir sem fengu bílastyrk/-greiðslu

	Fjöldi svara	Meðaltal	Staðalfrávik	Meðaltal í þúsundum kr.
<b>Kyn *</b>				
Karl	266	46	32	46
Kona	291	30	25	30
<b>Búseta *</b>				
Á höfuðborgarsvæðinu	420	39	30	39
Utan höfuðborgarsv.	139	32	28	32
<b>Menntun *</b>				
Grunnskólapróf	21	18	15	18
Grunnskólapróf og viðbót	73	29	24	29
Framhaldskólapróf	171	34	26	34
Háskólapróf	285	43	32	43
<b>Starfsaldur *</b>				
5 ár eða minna	208	39	31	39
6-10 ár	104	45	35	45
11-20 ár	104	30	23	30
21-30 ár	103	34	26	34
31 ár eða fleiri	45	46	31	46
<b>Ert þú í fullu starfi eða hlutastarfi? *</b>				
Fullu starfi	537	39	30	39
Hlutastarfi	32	17	11	17
<b>Starfsheiti *</b>				
Bankaritarar	4	13	15	13
Gjaldkerar	18	12	7	12
Fulltrúar	8	23	18	23
Ráðgjafar	55	24	27	24
Sérfræðingar	287	42	32	42
Millistjórnendur	104	34	24	34
Stjórnendur	64	54	29	54
Annað	21	23	19	23
<b>Starfssvið *</b>				
Afgreiðsla	36	13	11	13
Ráðgjöf/þjónustufulltrúar	76	27	26	27
Bakvinnsla/bókhald	31	34	26	34
Sérhæfð störf	191	43	29	43
Tölvudeild	118	36	27	36
Verðbréfad./Fyrirtækjasv.	55	55	41	55
Annað	53	43	29	43
<b>Í hvaða launaflokki ert þú hjá SÍB? *</b>				
101-133	19	16	13	16
141-153	40	13	19	13
161-163	33	22	15	22
171-173	80	31	19	31
181-183	47	34	18	34
191-203	96	47	28	47

\* Marktækur munur á meðaltölum hópa

Svör	Fjöldi	Hlutfall %	Víkmörk +/-
Engin	1715	66,1	1,8
Minna en 5 þús.	189	7,3	1,0
5-9 þús.	142	5,5	0,9
10-19 þús.	171	6,6	1,0
20-29 þús.	99	3,8	0,7
30-39 þús.	88	3,4	0,7
40-49 þús.	34	1,3	0,4
50-99 þús.	70	2,7	0,6
100 þús. eða meira	85	3,3	0,7
Fjöldi svara	2593	100,0	
Tóku afstöðu	2593	82,6	
Tóku ekki afstöðu	546	17,4	
Fjöldi svarenda	3139	100,0	
<b>Meðaltal</b>	13	þúsund kr.	
Víkmörk ±	2	þúsund kr.	
Staðalfrávik	51	þúsund kr.	
Miðgildi	0		
Tíðasta gildi	0		

Próun - Allir

Meðaltal í þúsundum kr.



Mars - apríl '04 Mars '07

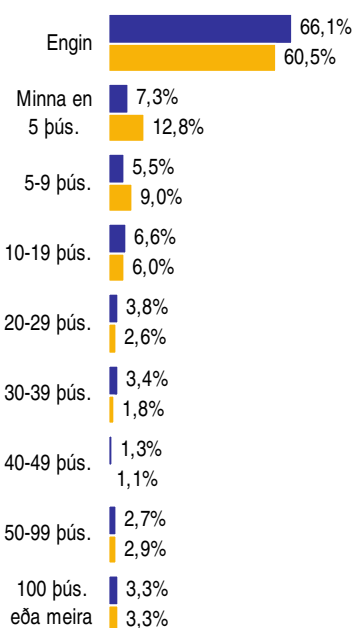

■ Mars '07  
■ Mars - apríl '04

Próun - Meðaltal í þúsundum króna

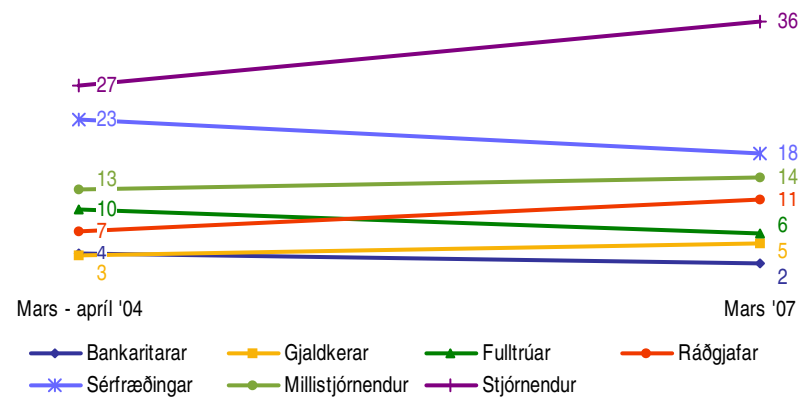

Greiningar - Allir

	Fjöldi svara	Meðaltal	Staðalfrávik	Meðaltal í þúsundum kr.
<b>Kyn *</b>				
Karl	694	18	69	18
Kona	1841	12	43	12
<b>Búseta *</b>				
Á höfuðborgarsvæðinu	1926	15	57	15
Utan höfuðborgarsv.	623	8	26	8
<b>Menntun *</b>				
Grunnskólapróf	215	8	38	8
Grunnskólapróf og viðbót	576	9	33	9
Framhaldskólapróf	837	13	42	13
Háskólapróf	880	17	69	17
<b>Starfsaldur</b>				
5 ár eða minna	950	15	59	15
6-10 ár	440	14	60	14
11-20 ár	460	10	34	10
21-30 ár	497	12	37	12
31 ár eða fleiri	201	13	46	13
<b>Ert þú í fullu starfi eða hlutastarfi? *</b>				
Fullu starfi	2329	14	53	14
Hlutastarfi	262	5	16	5
<b>Starfsheiti *</b>				
Bankaritarar	168	2	9	2
Gjaldkerar	208	5	18	5
Fulltrúar	173	6	25	6
Ráðgjafar	612	11	21	11
Sérfræðingar	756	18	55	18
Millistjórnendur	304	14	65	14
Stjórnendur	123	36	133	36
Annað	198	10	36	10
<b>Starfssvið *</b>				
Afgreiðsla	360	5	15	5
Ráðgjöf/þjónustufulltrúar	584	15	36	15
Bakvinnsla/bókhald	395	7	51	7
Sérhæfð störf	632	16	71	16
Tölvudeild	272	24	61	24
Verðbréfad./Fyrirtækjasv.	151	9	30	9
Annað	170	14	38	14
<b>Í hvaða launaflokki ert þú hjá SÍB? *</b>				
101-133	210	5	17	5
141-153	609	7	14	7
161-163	265	12	30	12
171-173	252	21	73	21
181-183	129	19	52	19
191-203	150	29	59	29

\* Marktækur munur á meðaltölum hópa



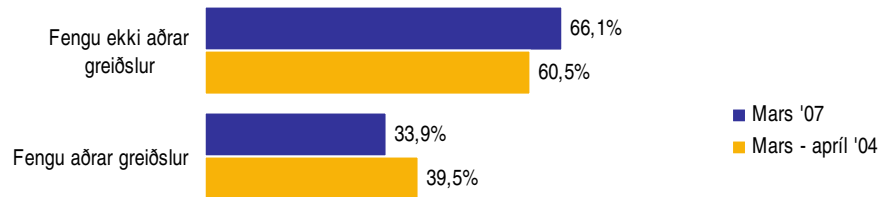

Þróun - þeir sem fengu aðrar greiðslur

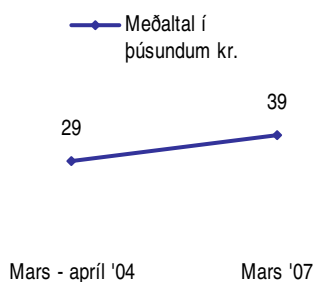

### Greiningar - Þeir sem fengu aðrar greiðslur

	Fjöldi svara	Meðaltal	Staðalfrávik	Meðaltal í þúsundum kr.
<b>Kyn *</b>				
Karl	189	65	119	65
Kona	675	32	66	32
<b>Búseta *</b>				
Á höfuðborgarsvæðinu	618	47	93	47
Utan höfuðborgarsv.	246	20	39	20
<b>Menntun *</b>				
Grunnskólapróf	62	29	67	29
Grunnskólapróf og viðbót	240	23	48	23
Framhaldskólapróf	317	34	62	34
Háskólapróf	236	64	121	64
<b>Starfsaldur</b>				
5 ár eða minna	296	47	99	47
6-10 ár	135	44	102	44
11-20 ár	168	29	52	29
21-30 ár	194	31	55	31
31 ár eða fleiri	75	36	71	36
<b>Ert þú í fullu starfi eða hlutastarfi? *</b>				
Fullu starfi	790	41	85	41
Hlutastarfi	88	15	24	15
<b>Starfsheiti *</b>				
Bankaritarar	20	18	19	18
Gjaldkerar	80	13	27	13
Fulltrúar	42	27	45	27
Ráðgjafar	334	20	25	20
Sérfræðingar	188	71	93	71
Millistjórnendur	127	34	97	34
Stjórnendur	31	143	236	143
Annað	49	42	62	42
<b>Starfssvið *</b>				
Afgreiðsla	135	12	22	12
Ráðgjöf/þjónustufulltrúar	351	25	44	25
Bakvinnsla/bókhald	62	41	123	41
Sérhæfð störf	143	70	136	70
Tölvudeild	96	68	86	68
Verðbréfad./Fyrirtækjasv.	32	42	54	42
Annað	52	45	57	45
<b>Í hvaða launaflokki ert þú hjá SÍB? *</b>				
101-133	81	12	25	12
141-153	248	16	18	16
161-163	112	28	41	28
171-173	103	52	108	52
181-183	49	49	76	49
191-203	64	68	74	68

\* Marktækur munur á meðaltölum hópa

Svör	Fjöldi	Hlutfall %	Vikmörk +/-
Nei	1909	66,3	1,7
Já, fasta yfirvinnu	450	15,6	1,3
Já, fasta upphæð	405	14,1	1,3
Já, fasta prósentu	115	4,0	0,7
Fjöldi svara	2879	100,0	
Tóku afstöðu	2879	91,7	
Tóku ekki afstöðu	260	8,3	
Fjöldi svarenda	3139	100,0	

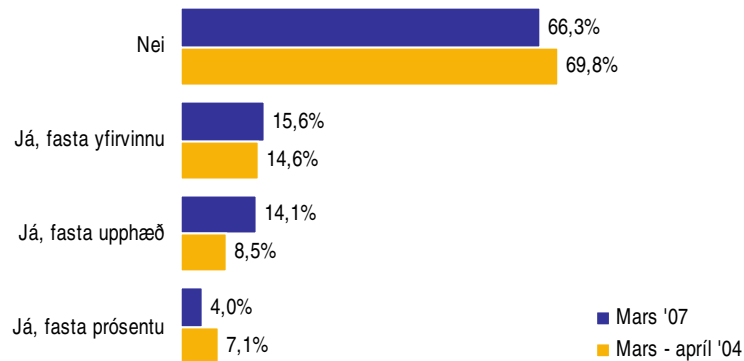
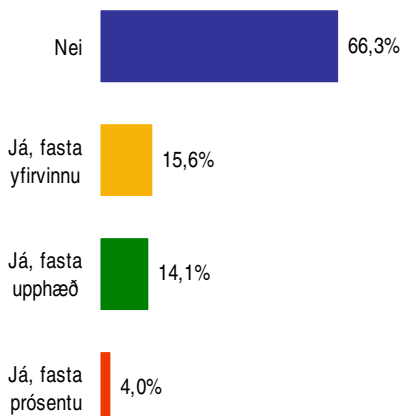

### Greiningar

#### Kyn \*

Kyn	Fjöldi svara	Nei (%)	Já, fasta yfirvinnu (%)	Já, fasta upphæð (%)	Já, fasta prósentu (%)
Karl	785	50%	22%	23%	5%
Kona	2039	73%	13%	11%	3%

#### Búseta \*

Búseta	Fjöldi svara	Nei (%)	Já, fasta yfirvinnu (%)	Já, fasta upphæð (%)	Já, fasta prósentu (%)
Á höfuðborgarsvæðinu	2144	62%	17%	16%	5%
Utan höfuðborgarsv.	698	80%	10%	7%	2%

#### Menntun \*

Menntun	Fjöldi svara	Nei (%)	Já, fasta yfirvinnu (%)	Já, fasta upphæð (%)	Já, fasta prósentu (%)
Grunnskólapróf	247	81%	12%	6%	1%
Grunnskólapróf og viðbót	653	78%	12%	8%	2%
Framhaldskólapróf	933	72%	15%	10%	4%
Háskólapróf	950	48%	20%	25%	6%

#### Starfsaldur \*

Starfsaldur	Fjöldi svara	Nei (%)	Já, fasta yfirvinnu (%)	Já, fasta upphæð (%)	Já, fasta prósentu (%)
5 ár eða minna	1032	62%	14%	21%	3%
6-10 ár	491	65%	17%	13%	5%
11-20 ár	520	70%	15%	10%	5%
21-30 ár	536	72%	15%	9%	4%
31 ár eða fleiri	226	65%	22%	9%	4%

#### Ert þú í fullu starfi eða hlutastarfi? \*

Starfsástand	Fjöldi svara	Nei (%)	Já, fasta yfirvinnu (%)	Já, fasta upphæð (%)	Já, fasta prósentu (%)
Fullu starfi	2565	64%	17%	15%	4%
Hlutastarfi	309	85%	8%	4%	4%

#### Starfsheiti \*

Starfsheiti	Fjöldi svara	Nei (%)	Já, fasta yfirvinnu (%)	Já, fasta upphæð (%)	Já, fasta prósentu (%)
Bankaritarar	192	88%	7%	5%	1%
Gjaldkerar	245	91%	4%	2%	2%
Fulltrúar	187	73%	11%	10%	6%
Ráðgjafar	666	83%	7%	8%	3%
Sérfræðingar	835	44%	29%	22%	6%
Millistjórnendur	332	60%	17%	18%	5%
Stjórnendur	135	39%	23%	31%	7%
Annað	226	70%	12%	15%	3%

#### Starfssvið \*

Starfssvið	Fjöldi svara	Nei (%)	Já, fasta yfirvinnu (%)	Já, fasta upphæð (%)	Já, fasta prósentu (%)
Afgreiðsla	414	86%	8%	4%	2%
Ráðgjöf/þjónustufulltrúar	634	80%	8%	9%	3%
Bakvinnsla/bókhald	441	76%	12%	10%	2%
Sérhæfð störf	704	51%	23%	20%	5%
Tölvudeild	300	47%	21%	23%	8%
Verðbrefad./Fyrirtækjasv.	166	44%	27%	25%	5%
Annað	181	62%	20%	13%	5%

#### Í hvaða launaflokki ert þú hjá SÍB? \*

Launaflokkur	Fjöldi svara	Nei (%)	Já, fasta yfirvinnu (%)	Já, fasta upphæð (%)	Já, fasta prósentu (%)
101-133	228	88%	8%	2%	2%
141-153	642	89%	7%	4%	0%
161-163	276	74%	14%	9%	4%
171-173	270	46%	24%	23%	8%
181-183	130	32%	35%	13%	20%
191-203	155	18%	48%	17%	16%

\* Marktækur munur á milli hópa

Sp. 20. Hversu margar klukkustundir vinnur þú að jafnaði á viku umfram venjulega vinnuviku?

Mars 2007

Svör	Fjöldi	Hlutfall %	Vikmörk +/-
Enga	768	26,0	1,6
1-2	634	21,4	1,5
3-5	821	27,8	1,6
6-10	586	19,8	1,4
11 eða fleiri	149	5,0	0,8
Fjöldi svara	2958	100,0	
Tóku afstöðu	2958	94,2	
Tóku ekki afstöðu	181	5,8	
Fjöldi svarenda	3139	100,0	
<b>Meðaltal</b>	3,8	klst.	
Vikmörk ±	0,1	klst.	
Staðalfrávik	3,8	klst.	
Miðgildi	3,0	klst.	
Tíðasta gildi	0,0	klst.	

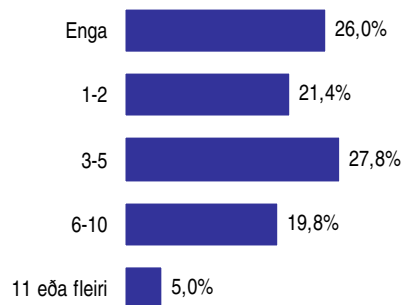

**Greiningar**

	Fjöldi svara	Enga	1-2	3-5	6-10	11 eða fleiri	Meðaltal
<b>Kyn *</b>							
Karl	821	15,5%	10,1%	32,2%	32,3%	10,0%	5,6
Kona	2082	29,9%	26,0%	26,0%	15,1%	3,0%	3,1
<b>Búseta *</b>							
Á höfuðborgarsvæðinu	2215	22,7%	20,2%	29,3%	21,9%	6,0%	4,2
Utan höfuðborgarsv.	710	35,5%	25,6%	22,8%	13,9%	2,1%	2,7
<b>Menntun *</b>							
Grunnskólapróf	253	37,5%	24,1%	19,4%	14,2%	4,7%	2,9
Grunnskólapróf og viðbót	663	33,6%	24,4%	25,6%	13,0%	3,3%	2,9
Framhaldskólapróf	957	27,4%	23,0%	25,6%	18,9%	5,1%	3,7
Háskólapróf	989	15,7%	17,6%	33,7%	26,9%	6,2%	4,8
<b>Starfsaldur *</b>							
5 ár eða minna	1062	22,7%	20,3%	29,5%	21,5%	6,0%	4,2
6-10 ár	501	21,2%	22,8%	28,5%	22,8%	4,8%	4,1
11-20 ár	530	31,9%	22,3%	27,2%	14,3%	4,3%	3,2
21-30 ár	550	26,2%	22,2%	27,3%	19,6%	4,7%	3,7
31 ár eða fleiri	229	33,6%	19,2%	24,9%	18,3%	3,9%	3,4
<b>Ert þú í fullu starfi eða hlutastarfi? *</b>							
Fullu starfi	2635	23,0%	20,9%	29,2%	21,2%	5,6%	4,1
Hlutastarfi	317	50,2%	25,2%	16,1%	8,5%		1,7
<b>Starfsheiti *</b>							
Bankaritarar	199	47,7%	20,6%	17,1%	12,1%	2,5%	2,2
Gjaldkerar	251	37,1%	31,1%	18,3%	11,2%	2,4%	2,4
Fulltrúar	192	40,1%	27,6%	16,7%	12,0%	3,6%	2,6
Ráðgjafar	675	27,6%	30,4%	27,1%	12,9%	2,1%	2,9
Sérfræðingar	868	16,2%	15,7%	33,1%	27,9%	7,1%	5,0
Millistjórnendur	334	18,9%	17,4%	33,8%	24,3%	5,7%	4,4
Stjórnendur	141	6,4%	5,0%	31,2%	45,4%	12,1%	7,0
Annað	232	35,3%	18,1%	28,4%	12,5%	5,6%	3,3
<b>Starfssvið *</b>							
Afgreiðsla	422	38,6%	28,9%	19,4%	10,2%	2,8%	2,4
Ráðgjöf/þjónustufulltrúar	641	23,7%	28,9%	28,7%	15,8%	3,0%	3,3
Bakvinnsla/bókhald	447	36,2%	23,5%	22,4%	15,2%	2,7%	2,8
Sérhæfð störf	726	21,1%	15,4%	32,5%	25,1%	5,9%	4,6
Tölvudeild	309	17,5%	15,2%	30,4%	26,2%	10,7%	5,2
Verðbréfad./Fyrirtækjasv.	177	15,8%	12,4%	39,0%	27,7%	5,1%	4,8
Annað	189	21,2%	18,5%	24,9%	26,5%	9,0%	4,7
<b>Í hvaða launaflokki ert þú hjá SÍB? *</b>							
101-133	232	41,4%	26,7%	19,0%	11,6%	1,3%	2,2
141-153	645	36,4%	29,6%	23,3%	8,2%	2,5%	2,3
161-163	278	28,1%	25,9%	28,8%	15,5%	1,8%	3,1
171-173	272	21,0%	22,4%	31,3%	22,8%	2,6%	3,9
181-183	134	15,7%	19,4%	36,6%	26,1%	2,2%	4,2
191-203	158	11,4%	13,3%	33,5%	30,4%	11,4%	5,7

\* Marktækur munur á meðaltölum hópa

Svör	Fjöldi	Hlutfall %	Vikmörk +/-
Færri en 5	29	7,1	2,5
5-9	58	14,2	3,4
10-14	70	17,1	3,7
15-19	54	13,2	3,3
20-29	119	29,1	4,4
30-39	38	9,3	2,8
40 eða fleiri	41	10,0	2,9
Fjöldi svara	409	100,0	
Tóku afstöðu	409	90,9	
Tóku ekki afstöðu	41	9,1	
Fjöldi aðspurðra	450	100,0	
Spurðir	450	14,3	
Ekki spurðir	2689	85,7	
Fjöldi svarenda	3139	100,0	
<b>Meðaltal</b>	20,0	klst.	
Vikmörk ±	1,4	klst.	
Staðalfrávik	14,9	klst.	
Miðgildi	18,0	klst.	
Tíðasta gildi	20,0	klst.	

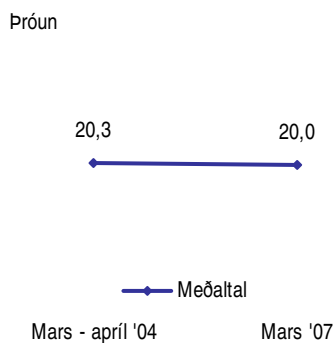

Þeir sem sögðust fá borgaða fasta yfirvinnutíma á mánuði (sp. 19) voru spurðir þessarar spurningar.

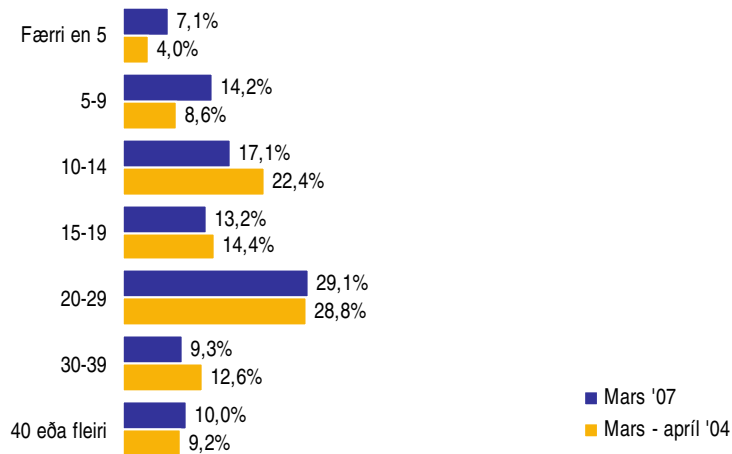

### Greiningar

	Fjöldi svara	Færri en 10	10-14	15-19	20-29	30 eða fleiri	Meðaltal
<b>Kyn *</b>							
Karl	168	13,7%	11,9%	11,3%	32,7%	30,4%	24,6
Kona	237	26,6%	21,1%	14,3%	26,6%	11,4%	16,9
<b>Búseta</b>							
Á höfuðborgarsvæðinu	338	21,3%	16,9%	13,6%	28,1%	20,1%	20,5
Utan höfuðborgarsv.	68	20,6%	19,1%	11,8%	33,8%	14,7%	17,7
<b>Menntun *</b>							
Grunnskólapróf	28	28,6%	14,3%	14,3%	21,4%	21,4%	16,3
Grunnskólapróf og viðbót	69	31,9%	24,6%	2,9%	26,1%	14,5%	16,2
Framhaldskólapróf	124	24,2%	17,7%	13,7%	35,5%	8,9%	16,6
Háskólapróf	177	14,1%	14,7%	15,8%	27,7%	27,7%	24,2
<b>Starfsaldur *</b>							
5 ár eða minna	128	17,2%	18,8%	16,4%	30,5%	17,2%	19,2
6-10 ár	76	13,2%	14,5%	11,8%	28,9%	31,6%	26,1
11-20 ár	72	26,4%	19,4%	12,5%	20,8%	20,8%	19,3
21-30 ár	80	26,3%	15,0%	8,8%	31,3%	18,8%	19,4
31 ár eða fleiri	45	31,1%	17,8%	17,8%	28,9%	4,4%	14,7
<b>Ert þú í fullu starfi eða hlutastarfi? *</b>							
Fullu starfi	386	20,2%	17,1%	13,2%	29,3%	20,2%	20,5
Hlutastarfi	22	40,9%	18,2%	13,6%	22,7%	4,5%	12,7
<b>Starfsheiti *</b>							
Bankaritarar	9	55,6%	22,2%		22,2%		10,2
Gjaldkerar	11	36,4%	45,5%		18,2%		10,4
Fulltrúar	21	52,4%	23,8%	9,5%	9,5%	4,8%	10,6
Ráðgjafar	43	32,6%	27,9%	9,3%	23,3%	7,0%	13,2
Sérfræðingar	215	16,7%	15,3%	16,3%	30,7%	20,9%	21,3
Millistjórnendur	54	18,5%	9,3%	13,0%	40,7%	18,5%	19,6
Stjórnendur	28	7,1%	10,7%	17,9%	14,3%	50,0%	36,6
Annað	23	17,4%	21,7%		39,1%	21,7%	19,5
<b>Starfssvið *</b>							
Afgreiðsla	27	40,7%	29,6%		22,2%	7,4%	12,0
Ráðgjöf/þjónustufulltrúar	49	26,5%	24,5%	12,2%	26,5%	10,2%	15,7
Bakvinnsla/bókhalda	46	39,1%	17,4%	10,9%	28,3%	4,3%	14,5
Sérhæfð störf	146	13,0%	16,4%	16,4%	31,5%	22,6%	21,8
Tölvudeild	61	29,5%	14,8%	9,8%	21,3%	24,6%	19,6
Verðbréfad./Fyrirtækjasv.	38	10,5%	13,2%	15,8%	31,6%	28,9%	25,7
Annað	36	8,3%	11,1%	13,9%	38,9%	27,8%	26,4
<b>Í hvaða launaflokki ert þú hjá SÍB? *</b>							
101-133	17	17,6%	35,3%		23,5%	23,5%	17,5
141-153	45	55,6%	26,7%	4,4%	13,3%		9,4
161-163	37	29,7%	27,0%	13,5%	24,3%	5,4%	13,6
171-173	61	21,3%	6,6%	16,4%	41,0%	14,8%	19,5
181-183	46	19,6%	23,9%	26,1%	23,9%	6,5%	16,2
191-203	69	15,9%	4,3%	13,0%	24,6%	42,0%	30,9

\* Marktækur munur á meðaltölum hópa

Svör	Fjöldi	Hlutfall %	Vikmörk +/-
Ég vinn færri tíma en ég fæ greitt fyrir	131	32,2	4,5
Ég vinn jafn marga tíma og ég fæ greitt fyrir	121	29,7	4,4
Ég vinn enga af þeim tímum sem ég fæ greitt fyrir (hrein launauppbót)	80	19,7	3,9
Ég vinn fleiri tíma en ég fæ greitt fyrir	75	18,4	3,8
Fjöldi svara	407	100,0	
Tóku afstöðu	407	90,4	
Tóku ekki afstöðu	43	9,6	
Fjöldi aðspurðra	450	100,0	
Spurðir	450	14,3	
Ekki spurðir	2689	85,7	
Fjöldi svarenda	3139	100,0	

Þeir sem sögðust fá borgaða fasta yfirvinnutíma á mánuði (sp. 19) voru spurðir þessarar spurningar.

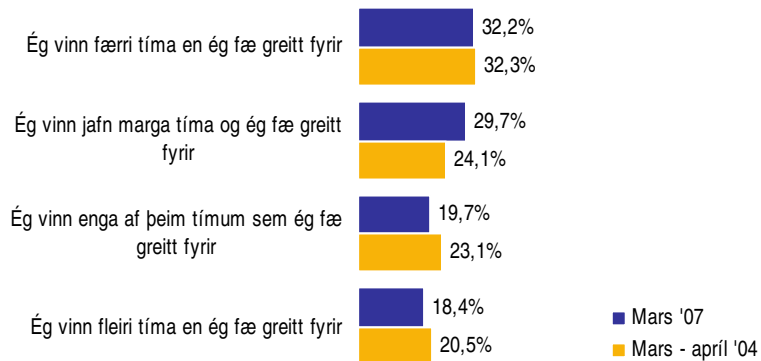

### Greiningar

#### Kyn

Kyn	Fjöldi svara	Ég vinn færri tíma en ég fæ greitt fyrir (%)	Ég vinn jafn marga tíma og ég fæ greitt fyrir (%)	Ég vinn enga af þeim tímum sem ég fæ greitt fyrir (%)	Ég vinn fleiri tíma en ég fæ greitt fyrir (%)
Karl	165	29%	31%	19%	21%
Kona	237	35%	29%	20%	16%

#### Búseta

Búseta	Fjöldi svara	Ég vinn færri tíma en ég fæ greitt fyrir (%)	Ég vinn jafn marga tíma og ég fæ greitt fyrir (%)	Ég vinn enga af þeim tímum sem ég fæ greitt fyrir (%)	Ég vinn fleiri tíma en ég fæ greitt fyrir (%)
Á höfuðborgarsvæðinu	338	33%	29%	21%	17%
Utan höfuðborgarsv.	67	30%	33%	12%	25%

#### Menntun

Menntun	Fjöldi svara	Ég vinn færri tíma en ég fæ greitt fyrir (%)	Ég vinn jafn marga tíma og ég fæ greitt fyrir (%)	Ég vinn enga af þeim tímum sem ég fæ greitt fyrir (%)	Ég vinn fleiri tíma en ég fæ greitt fyrir (%)
Grunnskólapróf	27	22%	37%	22%	19%
Grunnskólapróf og viðbót	70	30%	39%	17%	14%
Framhaldskólapróf	130	36%	24%	24%	16%
Háskólapróf	172	32%	28%	17%	23%

#### Starfsaldur

Starfsaldur	Fjöldi svara	Ég vinn færri tíma en ég fæ greitt fyrir (%)	Ég vinn jafn marga tíma og ég fæ greitt fyrir (%)	Ég vinn enga af þeim tímum sem ég fæ greitt fyrir (%)	Ég vinn fleiri tíma en ég fæ greitt fyrir (%)
5 ár eða minna	129	29%	35%	15%	22%
6-10 ár	76	29%	38%	14%	18%
11-20 ár	68	40%	22%	25%	13%
21-30 ár	81	36%	23%	26%	15%
31 ár eða fleiri	44	32%	27%	27%	14%

#### Ert þú í fullu starfi eða hlutastarfi?

Starfsstaða	Fjöldi svara	Ég vinn færri tíma en ég fæ greitt fyrir (%)	Ég vinn jafn marga tíma og ég fæ greitt fyrir (%)	Ég vinn enga af þeim tímum sem ég fæ greitt fyrir (%)	Ég vinn fleiri tíma en ég fæ greitt fyrir (%)
Fullu starfi	384	33%	29%	19%	19%
Hlutastarfi	22	18%	45%	32%	5%

#### Starfsheiti \*

Starfsheiti	Fjöldi svara	Ég vinn færri tíma en ég fæ greitt fyrir (%)	Ég vinn jafn marga tíma og ég fæ greitt fyrir (%)	Ég vinn enga af þeim tímum sem ég fæ greitt fyrir (%)	Ég vinn fleiri tíma en ég fæ greitt fyrir (%)
Bankaritarar	13	8%	54%	31%	8%
Gjaldkerar	11	18%	64%	18%	
Fulltrúar	21	33%	48%	14%	5%
Ráðgjafar	42	40%	19%	26%	14%
Sérfræðingar	216	30%	28%	23%	19%
Millistjórnendur	49	39%	27%	10%	24%
Stjórnendur	25	40%	8%	8%	44%
Annað	26	38%	38%	12%	12%

#### Starfssvið \*

Starfssvið	Fjöldi svara	Ég vinn færri tíma en ég fæ greitt fyrir (%)	Ég vinn jafn marga tíma og ég fæ greitt fyrir (%)	Ég vinn enga af þeim tímum sem ég fæ greitt fyrir (%)	Ég vinn fleiri tíma en ég fæ greitt fyrir (%)
Afgreiðsla	29	28%	52%	10%	10%
Ráðgjöf/þjónustufulltrúar	46	35%	20%	28%	17%
Bakvinnsla/bókhald	47	26%	30%	21%	23%
Sérhæfð störf	146	39%	25%	16%	21%
Tölvudeild	60	25%	38%	30%	7%
Verðbrefad./Fyrirtækjasv.	40	25%	28%	20%	28%
Annað	34	32%	35%	12%	21%

#### Í hvaða launaflokki ert þú hjá SÍB? \*

Launaflokkur	Fjöldi svara	Ég vinn færri tíma en ég fæ greitt fyrir (%)	Ég vinn jafn marga tíma og ég fæ greitt fyrir (%)	Ég vinn enga af þeim tímum sem ég fæ greitt fyrir (%)	Ég vinn fleiri tíma en ég fæ greitt fyrir (%)
101-133	16	19%	75%	6%	
141-153	46	41%	37%	13%	9%
161-163	37	32%	16%	38%	14%
171-173	60	33%	30%	20%	17%
181-183	44	41%	25%	20%	14%
191-203	70	39%	23%	23%	16%

\* Marktækur munur á milli hópa

Svör	Fjöldi	Hlutfall %	Víkmörk +/-
Minna en 10	59	48,8	8,9
10-19	33	27,3	7,9
20 eða meira	29	24,0	7,6
Fjöldi svara	121	100,0	
Tóku afstöðu	121	92,4	
Tóku ekki afstöðu	10	7,6	
Fjöldi aðspurðra	131	100,0	
Spurðir	131	4,2	
Ekki spurðir	3008	95,8	
Fjöldi svarenda	3139	100,0	
<b>Meðaltal</b>	12,5	klst.	
Víkmörk ±	2,0	klst.	
Staðalfrávik	10,8	klst.	
Miðgildi	10,0	klst.	
Tíðasta gildi	5,0	klst.	

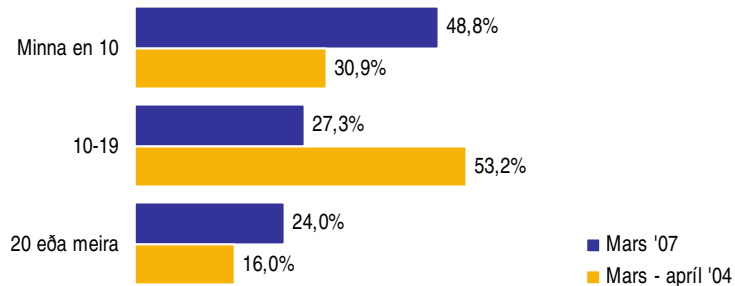

Próun

12,4                      12,5



— Meðaltal

Mars - apríl '04                      Mars '07

Þeir sem sögðust vinna færri yfirvinnutíma en þeim væri borgað fyrir (sp. 22) voru spurðir þessarar spurningar.

### Greiningar

	Fjöldi svara	Minna en 10	10-19	20 eða meira	Meðaltal
<b>Kyn *</b>					
Karl	46	34,8%	28,3%	37,0%	16,6
Kona	75	57,3%	26,7%	16,0%	10,0
<b>Búseta</b>					
Á höfuðborgarsvæðinu	102	46,1%	27,5%	26,5%	13,3
Utan höfuðborgarsv.	19	63,2%	26,3%	10,5%	8,4
<b>Menntun *</b>					
Grunnskólapróf	6	83,3%		16,7%	6,7
Grunnskólapróf og viðbót	18	66,7%	27,8%	5,6%	8,0
Framhaldskólapróf	43	53,5%	30,2%	16,3%	10,1
Háskólapróf	52	34,6%	26,9%	38,5%	16,8
<b>Starfsaldur *</b>					
5 ár eða minna	34	32,4%	32,4%	35,3%	16,0
6-10 ár	22	45,5%	18,2%	36,4%	15,7
11-20 ár	23	39,1%	34,8%	26,1%	12,9
21-30 ár	27	66,7%	22,2%	11,1%	8,7
31 ár eða fleiri	13	76,9%	23,1%		6,1
<b>Ert þú í fullu starfi eða hlutastarfi?</b>					
Fullu starfi	117	48,7%	26,5%	24,8%	12,7
Hlutastarfi	4	50,0%	50,0%		7,3
<b>Starfsheiti</b>					
Gjaldkerar	2	100,0%			6,0
Fulltrúar	7	85,7%		14,3%	7,9
Ráðgjafar	14	64,3%	35,7%		7,6
Sérfræðingar	61	37,7%	34,4%	27,9%	14,6
Millistjórnendur	18	66,7%	16,7%	16,7%	8,9
Stjórnendur	9	33,3%	11,1%	55,6%	17,9
Annað	10	40,0%	30,0%	30,0%	12,4
<b>Starfssvið</b>					
Afgreiðsla	8	75,0%	25,0%		6,4
Ráðgjöf/þjónustufulltrúar	14	57,1%	35,7%	7,1%	9,4
Bakvinnsla/bókhald	11	72,7%	9,1%	18,2%	8,3
Sérhæfð störf	51	41,2%	35,3%	23,5%	13,0
Tölvudeild	15	53,3%	20,0%	26,7%	14,9
Verðbréfad./Fyrirtækjasv.	10	40,0%	30,0%	30,0%	13,2
Annað	11	36,4%	9,1%	54,5%	17,5
<b>Í hvaða launaflokki ert þú hjá SÍB? *</b>					
101-133	3	66,7%		33,3%	11,7
141-153	16	81,3%	6,3%	12,5%	7,4
161-163	11	63,6%	36,4%		7,4
171-173	18	44,4%	33,3%	22,2%	11,6
181-183	17	58,8%	29,4%	11,8%	10,1
191-203	25	40,0%	20,0%	40,0%	18,0

\* Marktækur munur á meðaltölum hópa

Svör	Fjöldi	Hlutfall %	Vikmörk +/-
Minna en 10	24	34,3	11,1
10-19	29	41,4	11,5
20 eða meira	17	24,3	10,0
Fjöldi svara	70	100,0	
Tóku afstöðu	70	93,3	
Tóku ekki afstöðu	5	6,7	
Fjöldi aðspurðra	75	100,0	
Spurðir	75	2,4	
Ekki spurðir	3064	97,6	
Fjöldi svarenda	3139	100,0	
<b>Meðaltal</b>	13,2	klst.	
Vikmörk ±	2,3	klst.	
Staðalfrávik	9,5	klst.	
Miðgildi	10,0	klst.	
Tíðasta gildi	10,0	klst.	

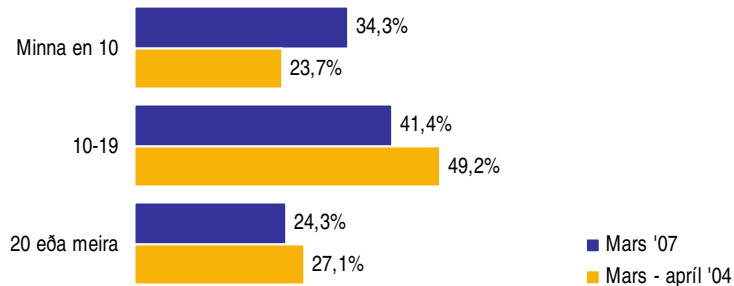

Próun

13,1                      13,2

— Meðaltal

Mars - apríl '04                      Mars '07

Peir sem sögðust vinna fleiri yfirvinnutíma en þeim væri borgað fyrir (sp. 22) voru spurðir þessarar spurningar.

### Greiningar

	Fjöldi svara	Minna en 10	10-19	20 eða meira	Meðaltal
<b>Kyn</b>					
Karl	33	24,2%	57,6%	18,2%	12,5
Kona	36	41,7%	27,8%	30,6%	14,1
<b>Búseta</b>					
Á höfuðborgarsvæðinu	54	35,2%	38,9%	25,9%	13,7
Utan höfuðborgarsv.	16	31,3%	50,0%	18,8%	11,6
<b>Menntun</b>					
Grunnskólapróf	5	40,0%	40,0%	20,0%	12,6
Grunnskólapróf og viðbót	9	33,3%	22,2%	44,4%	14,3
Framhaldskólapróf	18	22,2%	61,1%	16,7%	11,9
Háskólapróf	38	39,5%	36,8%	23,7%	13,6
<b>Starfsaldur</b>					
5 ár eða minna	26	38,5%	38,5%	23,1%	13,0
6-10 ár	14	35,7%	42,9%	21,4%	14,9
11-20 ár	7	42,9%	42,9%	57,1%	19,3
21-30 ár	12	41,7%	50,0%	8,3%	9,2
31 ár eða fleiri	6	50,0%	33,3%	16,7%	10,0
<b>Ert þú í fullu starfi eða hlutastarfi?</b>					
Fullu starfi	69	33,3%	42,0%	24,6%	13,3
Hlutastarfi	1	100,0%			8,0
<b>Starfsheiti</b>					
Bankaritarar	1	100,0%			7,0
Ráðgjafar	6	50,0%	16,7%	33,3%	12,7
Sérfræðingar	38	34,2%	44,7%	21,1%	12,8
Millistjórnendur	11	45,5%	36,4%	18,2%	11,1
Stjórnendur	11	18,2%	36,4%	45,5%	18,2
Annað	2		100,0%		11,0
<b>Starfssvið</b>					
Afgreiðsla	2	50,0%		50,0%	12,5
Ráðgjöf/þjónustufulltrúar	7	42,9%	28,6%	28,6%	12,3
Bakvinnsla/bókhald	10	30,0%	70,0%		9,3
Sérhæfð störf	28	25,0%	35,7%	39,3%	17,3
Tölvudeild	4	50,0%	50,0%		7,5
Verðbréfad./Fyrirtækjasv.	11	54,5%	45,5%		8,6
Annað	7	28,6%	28,6%	42,9%	14,6
<b>Í hvaða launaflokki ert þú hjá SÍB?</b>					
141-153	3	100,0%			4,7
161-163	5	60,0%	20,0%	20,0%	10,6
171-173	8	37,5%	37,5%	25,0%	11,0
181-183	6	16,7%	33,3%	50,0%	17,3
191-203	11	36,4%	45,5%	18,2%	13,5

Ekki er marktækur munur á meðaltölum hópa

Svör	Fjöldi	Hlutfall %	Vikmörk +/-
Lægri en 5%	4	3,9	3,8
5-9%	26	25,5	8,5
10-14%	22	21,6	8,0
15-19%	20	19,6	7,7
20-29%	11	10,8	6,0
30% eða hærri	19	18,6	7,6
Fjöldi svara	102	100,0	
Tóku afstöðu	102	88,7	
Tóku ekki afstöðu	13	11,3	
Fjöldi aðspurðra	115	100,0	
Spurðir	115	3,7	
Ekki spurðir	3024	96,3	
Fjöldi svarenda	3139	100,0	
<b>Meðaltal</b>		18%	
Vikmörk ±		3%	
Staðalfrávik		13%	
Miðgildi		14%	
Tíðasta gildi		7%	

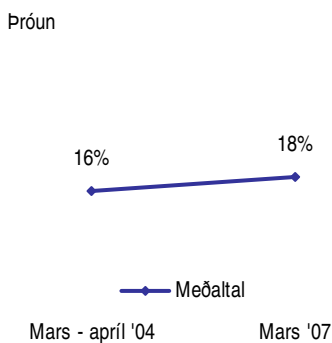

Þeir sem sögðust fá fasta prósentu sem aukagreiðslu á mánuði (sp. 19) voru spurðir þessarar spurningar.

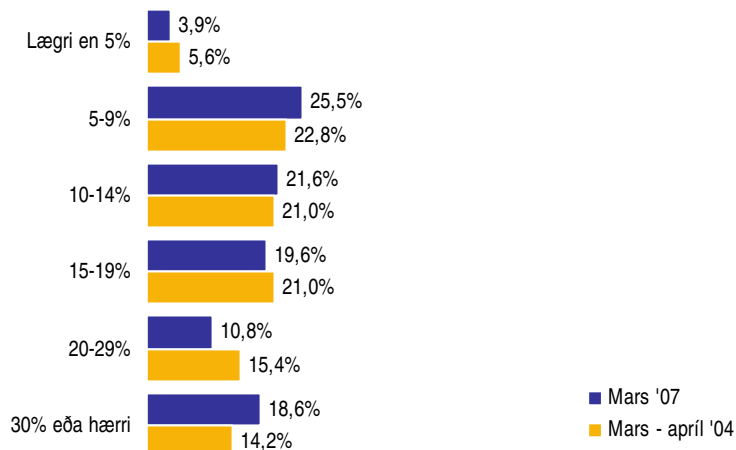

### Greiningar

	Fjöldi svara	Lægri en 10%	10-14%	15-19%	20-29%	30% eða hærri	Meðaltal
<b>Kyn</b>							
Karl	35	34,3%	17,1%	14,3%	8,6%	25,7%	20%
Kona	65	26,2%	24,6%	21,5%	12,3%	15,4%	18%
<b>Búseta *</b>							
Á höfuðborgarsvæðinu	88	33,0%	21,6%	19,3%	10,2%	15,9%	17%
Utan höfuðborgarsv.	12		25,0%	16,7%	16,7%	41,7%	27%
<b>Menntun</b>							
Grunnskólapróf	2	50,0%		50,0%			12%
Grunnskólapróf og viðbót	12	8,3%	33,3%	41,7%	8,3%	8,3%	17%
Framhaldskólapróf	31	38,7%	16,1%	22,6%	12,9%	9,7%	14%
Háskólapróf	52	28,8%	23,1%	11,5%	11,5%	25,0%	20%
<b>Starfsaldur</b>							
5 ár eða minna	26	34,6%	19,2%	7,7%	15,4%	23,1%	18%
6-10 ár	23	34,8%	21,7%	13,0%	4,3%	26,1%	19%
11-20 ár	26	34,6%	19,2%	23,1%	15,4%	7,7%	15%
21-30 ár	16	18,8%	37,5%	12,5%	12,5%	18,8%	19%
31 ár eða fleiri	9	11,1%	11,1%	66,7%		11,1%	19%
<b>Ert þú í fullu starfi eða hlutastarfi?</b>							
Fullu starfi	91	28,6%	19,8%	20,9%	11,0%	19,8%	19%
Hlutastarfi	11	36,4%	36,4%	9,1%	9,1%	9,1%	13%
<b>Starfsheiti *</b>							
Gjaldkerar	4		25,0%	25,0%	25,0%	25,0%	26%
Fulltrúar	11	63,6%	9,1%	27,3%			9%
Ráðgjafar	16	37,5%	37,5%	18,8%	6,3%		11%
Sérfræðingar	40	27,5%	22,5%	17,5%	12,5%	20,0%	19%
Millistjórnendur	16	12,5%	25,0%	25,0%	6,3%	31,3%	22%
Stjórnendur	8			12,5%	25,0%	62,5%	37%
Annað	6	66,7%		16,7%	16,7%		11%
<b>Starfssvið *</b>							
Afgreiðsla	7	14,3%	42,9%	14,3%	14,3%	14,3%	19%
Ráðgjöf/þjónustufulltrúar	16	31,3%	43,8%	12,5%	6,3%	6,3%	12%
Bakvinnsla/bókhald	9	44,4%	22,2%	22,2%		11,1%	15%
Sérhæfð störf	34	14,7%	8,8%	26,5%	14,7%	35,3%	25%
Tölvudeild	22	59,1%	22,7%	4,5%	9,1%	4,5%	11%
Verðbréfad./Fyrirtækjasv.	5	40,0%		20,0%	20,0%	20,0%	20%
Annað	8		25,0%	37,5%	12,5%	25,0%	22%
<b>Í hvaða launaflokki ert þú hjá SÍB?</b>							
101-133	4	25,0%		25,0%	25,0%	25,0%	24%
141-153	3	33,3%	66,7%				12%
161-163	10	30,0%	30,0%	20,0%	20,0%		13%
171-173	22	40,9%	18,2%	31,8%	4,5%	4,5%	12%
181-183	24	25,0%	20,8%	16,7%	12,5%	25,0%	20%
191-203	21	19,0%	23,8%	23,8%	9,5%	23,8%	20%

\* Marktækur munur á meðaltölum hópa



Svör	Fjöldi	Hlutfall %	Vikmörk +/-
Þær eru að öllu leyti vegna aksturs	116	21,5	3,5
Þær eru að hluta til vegna aksturs	117	21,7	3,5
Þær eru að mestu eða öllu leyti launauppbót	306	56,8	4,2
Fjöldi svara	539	100,0	
Tóku afstöðu	539	94,7	
Tóku ekki afstöðu	30	5,3	
Fjöldi aðspurðra	569	100,0	
Spurðir	569	18,1	
Ekki spurðir	2570	81,9	
Fjöldi svarenda	3139	100,0	

Þeir sem sögðust fá bílastyrk/greiðslu (sp. 17) voru spurðir þessarar spurningar.

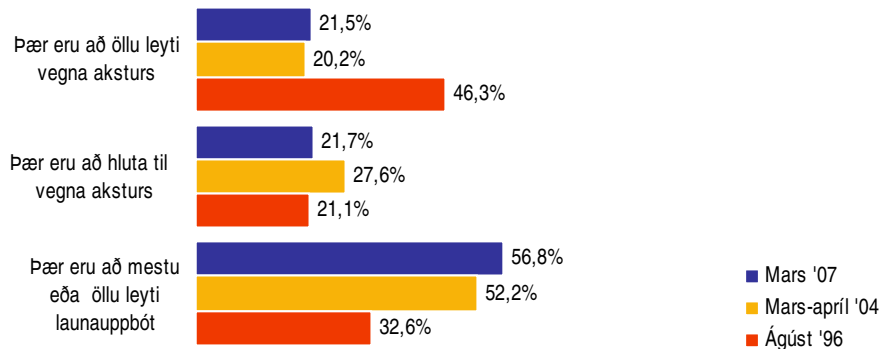
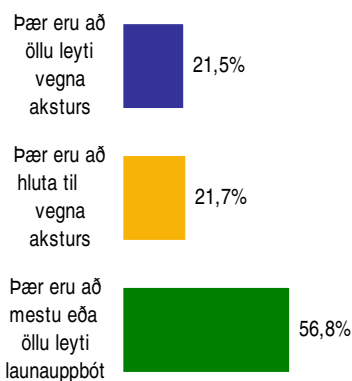

### Greiningar

#### Kyn \*

Fjöldi svara	Þær eru að öllu leyti vegna aksturs	Þær eru að hluta til vegna aksturs	Þær eru að mestu eða öllu leyti launauppbót
Karl 258	12%	22%	66%
Kona 277	31%	21%	48%

#### Búseta \*

Fjöldi svara	Þær eru að öllu leyti vegna aksturs	Þær eru að hluta til vegna aksturs	Þær eru að mestu eða öllu leyti launauppbót
Á höfuðborgarsvæðinu 399	11%	22%	67%
Utan höfuðborgarsv. 138	52%	20%	28%

#### Menntun \*

Fjöldi svara	Þær eru að öllu leyti vegna aksturs	Þær eru að hluta til vegna aksturs	Þær eru að mestu eða öllu leyti launauppbót
Grunnskólapróf 19	63%	21%	16%
Grunnskólapróf og viðbót 69	38%	25%	38%
Framhaldskólapróf 166	25%	22%	54%
Háskólapróf 274	12%	21%	66%

#### Starfsaldur \*

Fjöldi svara	Þær eru að öllu leyti vegna aksturs	Þær eru að hluta til vegna aksturs	Þær eru að mestu eða öllu leyti launauppbót
5 ár eða minna 191	16%	19%	64%
6-10 ár 102	25%	19%	57%
11-20 ár 100	34%	18%	48%
21-30 ár 98	19%	30%	51%
31 ár eða fleiri 43	16%	30%	53%

#### Ert þú í fullu starfi eða hlutastarfi? \*

Fjöldi svara	Þær eru að öllu leyti vegna aksturs	Þær eru að hluta til vegna aksturs	Þær eru að mestu eða öllu leyti launauppbót
Fullu starfi 508	20%	22%	58%
Hlutastarfi 31	52%	16%	32%

#### Starfsheiti \*

Fjöldi svara	Þær eru að öllu leyti vegna aksturs	Þær eru að hluta til vegna aksturs	Þær eru að mestu eða öllu leyti launauppbót
Bankaritarar 4	100%		
Gjaldkerar 15	87%	7%	7%
Fulltrúar 8	25%		75%
Ráðgjafar 51	59%	18%	24%
Sérfræðingar 274	7%	16%	77%
Millistjórnendur 100	30%	32%	38%
Stjórnendur 62	21%	39%	40%
Annað 19	16%	26%	58%

#### Starfssvið \*

Fjöldi svara	Þær eru að öllu leyti vegna aksturs	Þær eru að hluta til vegna aksturs	Þær eru að mestu eða öllu leyti launauppbót
Afgreiðsla 30	93%		7%
Ráðgjöf/þjónustufulltrúar 69	48%	16%	36%
Bakvinnsla/bókhald 31	13%	26%	61%
Sérhæfð störf 186	15%	25%	61%
Tölvudeild 112	4%	13%	83%
Verðbréfad./Fyrirtækjasv. 51	8%	22%	71%
Annað 53	26%	47%	26%

#### Í hvaða launaflokki ert þú hjá SÍB? \*

Fjöldi svara	Þær eru að öllu leyti vegna aksturs	Þær eru að hluta til vegna aksturs	Þær eru að mestu eða öllu leyti launauppbót
101-133 18	89%		11%
141-153 36	81%	6%	14%
161-163 32	34%	28%	38%
171-173 73	7%	37%	56%
181-183 46	13%	28%	59%
191-203 93	6%	15%	78%

\* Marktækur munur á milli hópa

Svör	Fjöldi	Hlutfall %	Víkmörk +/-
GSM síma	1138	38,9	1,8
Einkennisfatnað	765	26,2	1,6
Fatastyrkur	677	23,2	1,5
Frítt fæði	579	19,8	1,4
Fartölvu	552	18,9	1,4
Tölvutengingu heima	440	15,0	1,3
Afnot af bifreið til eigin nota	14	0,5	0,3
Ekkert af þessu	529	18,1	1,4
Fjöldi svara	4694		
Tóku afstöðu	2924	93,2	
Tóku ekki afstöðu	215	6,8	
Fjöldi svarenda	3139	100,0	

Í þessari spurningu mátti nefna fleiri en einn svarmöguleika. Hlutfallstölur eru því reiknaðar eftir fjölda þeirra sem tóku afstöðu en ekki fjölda svara.

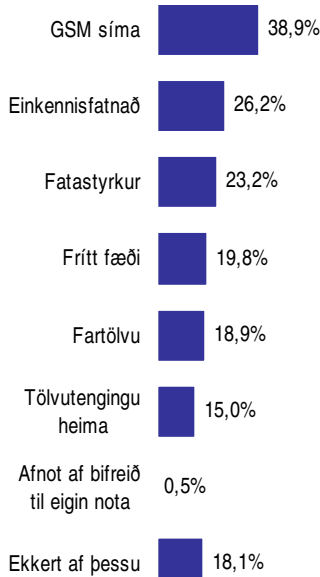

### Greiningar

	Tóku afstöðu	GSM síma	Ein-kennis-fatnað	Fata-styrkur	Frítt fæði	Far-tölvu	Tölvu-tengingu heima	Afnot af bifreið	Ekkert af þessu
<b>Kyn</b>									
Karl	816	71,8%	11,2%	20,5%	19,7%	40,9%	34,3%	1,3%	10,8%
Kona	2064	25,9%	32,2%	24,3%	20,0%	10,1%	7,4%	0,1%	20,7%
<b>Búseta</b>									
Á höfuðborgarsvæðinu	2196	45,6%	14,8%	24,1%	17,3%	22,4%	18,3%	0,5%	19,2%
Utan höfuðborgarsv.	704	18,6%	61,5%	20,3%	27,8%	8,2%	5,3%	0,4%	14,2%
<b>Menntun</b>									
Grunnskólapróf	249	11,6%	40,2%	25,3%	25,3%	4,4%	3,6%	0,4%	23,7%
Grunnskólapróf og viðbót	657	17,2%	38,5%	25,6%	18,3%	5,0%	4,1%		23,1%
Framhaldskólapróf	951	30,8%	30,3%	24,4%	18,9%	13,5%	12,1%	0,5%	20,3%
Háskólapróf	982	68,8%	10,2%	20,6%	21,2%	37,2%	28,1%	0,8%	9,9%
<b>Starfsaldur</b>									
5 ár eða minna	1053	50,2%	17,5%	18,3%	22,5%	25,3%	19,3%	0,5%	16,2%
6-10 ár	496	45,0%	24,6%	29,4%	20,2%	24,6%	19,0%	0,8%	12,5%
11-20 ár	527	29,2%	33,2%	29,6%	19,5%	13,1%	10,8%	0,4%	16,1%
21-30 ár	546	26,4%	33,7%	23,1%	17,0%	10,6%	8,4%	0,4%	22,3%
31 ár eða fleiri	223	26,9%	34,1%	19,3%	16,1%	9,0%	13,0%	0,4%	29,1%
<b>Ert þú í fullu starfi eða hlutastarfi?</b>									
Fullu starfi	2605	42,6%	25,0%	22,8%	19,7%	20,6%	16,5%	0,5%	17,0%
Hlutastarfi	315	8,6%	36,2%	26,3%	21,3%	4,8%	2,9%		26,3%
<b>Starfsheiti</b>									
Bankaritarar	197	12,2%	12,7%	15,2%	12,7%	0,5%	1,5%		55,8%
Gjaldkerar	249	2,4%	56,6%	25,7%	19,3%	0,4%	0,8%		17,7%
Fulltrúar	192	7,8%	10,9%	52,1%	13,5%	0,5%	0,5%		29,7%
Ráðgjafar	667	9,0%	48,1%	24,6%	26,2%	2,1%	0,6%	0,1%	16,5%
Sérfræðingar	857	73,5%	4,4%	13,5%	18,2%	42,6%	33,6%	0,5%	12,0%
Millistjórnendur	330	51,5%	42,7%	28,5%	23,9%	18,8%	13,3%	0,6%	7,3%
Stjórnendur	139	89,9%	20,1%	33,1%	13,7%	54,0%	47,5%	4,3%	2,2%
Annað	230	37,0%	16,5%	21,7%	17,0%	10,4%	11,7%		25,7%
<b>Starfssvið</b>									
Afgreiðsla	418	3,6%	55,3%	27,3%	21,1%	0,7%	1,7%		15,8%
Ráðgjöf/þjónustufulltrúar	633	14,2%	47,9%	26,1%	27,0%	3,6%	0,9%	0,3%	13,9%
Bakvinnsla/bókhald	443	13,8%	12,6%	22,6%	15,6%	1,8%	2,3%		45,1%
Sérhæfð störf	720	66,4%	11,9%	24,3%	18,2%	31,8%	22,1%	1,1%	13,1%
Tölvudeild	304	73,4%	0,3%	12,8%	12,5%	52,3%	55,6%		13,5%
Verðbréfad./Fyrirtækjasv.	176	80,1%	9,7%	13,1%	21,6%	40,3%	27,3%	0,6%	9,1%
Annað	189	57,1%	31,7%	27,5%	20,1%	25,9%	19,6%	1,1%	10,6%
<b>Í hvaða launaflokki ert þú hjá SÍB?</b>									
101-133	232	3,9%	53,9%	16,8%	15,9%	0,4%			31,0%
141-153	642	5,5%	43,5%	20,6%	24,0%	0,9%	0,5%		25,7%
161-163	278	18,0%	28,4%	22,7%	23,0%	4,3%	2,9%	0,4%	27,3%
171-173	270	40,0%	23,0%	30,4%	25,2%	10,0%	7,4%		15,2%
181-183	133	51,1%	15,0%	37,6%	12,8%	25,6%	18,8%	1,5%	14,3%
191-203	156	68,6%	10,9%	26,9%	13,5%	62,8%	56,4%		4,5%

Par sem nefna mátti fleiri en einn svarmöguleika er marktekt ekki reiknuð

Sp. 28. Hefur þú stundað nám samhliða starfi á síðastliðnum þremur árum?

Mars 2007

Svör	Fjöldi	Hlutfall %	Víkmörk +/-
Já	846	29,1	1,7
Nei	2063	70,9	1,7
Fjöldi svara	2909	100,0	
Tóku afstöðu	2909	92,7	
Tóku ekki afstöðu	230	7,3	
Fjöldi svarenda	3139	100,0	

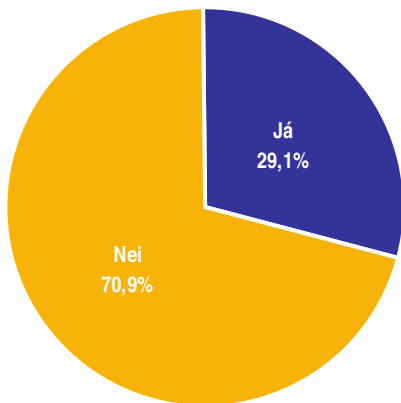

Greiningar

Kyn

Karl

Kona

Búseta \*

Á höfuðborgarsvæðinu

Utan höfuðborgarsv.

Menntun \*

Grunnskólapróf

Grunnskólapróf og viðbót

Framhaldskólapróf

Háskólapróf

Starfsaldur \*

5 ár eða minna

6-10 ár

11-20 ár

21-30 ár

31 ár eða fleiri

Ert þú í fullu starfi eða hlutastarfi?

Fullu starfi

Hlutastarfi

Starfsheiti \*

Bankaritarar

Gjaldkerar

Fulltrúar

Ráðgjafar

Sérfræðingar

Millistjórnendur

Stjórnendur

Annað

Starfssvið \*

Afgreiðsla

Ráðgjöf/þjónustufulltrúar

Bakvinnsla/bókhald

Sérhæfð störf

Tölvudeild

Verðbréfad./Fyrirtækjasv.

Annað

Í hvaða launaflokki ert þú hjá SÍB? \*

101-133

141-153

161-163

171-173

181-183

191-203

\* Marktækur munur á milli hópa

Fjöldi svara

Já

Nei

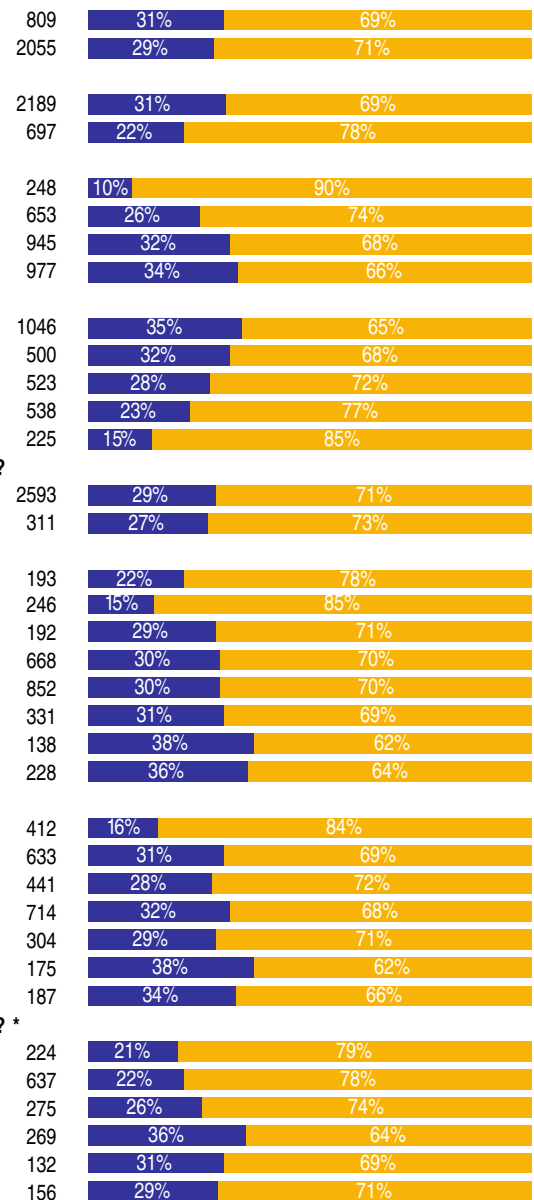

Svör	Fjöldi	Hlutfall %	Vikmörk +/-
Já	221	27,7	3,1
Nei	576	72,3	3,1
Fjöldi svara	797	100,0	
Tóku afstöðu	797	94,2	
Tóku ekki afstöðu	49	5,8	
Fjöldi aðspurðra	846	100,0	
Spurðir	846	27,0	
Ekki spurðir	2293	73,0	
Fjöldi svarenda	3139	100,0	

Þeir sem svöruðu að þeir hefðu stundað nám á síðastliðnum 3 árum (sp. 28) voru spurðir þessarar spurningar.

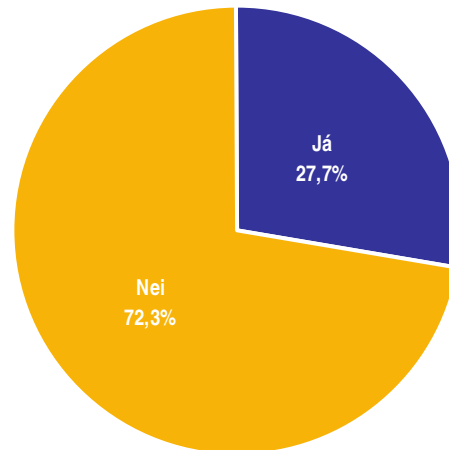

### Greiningar

	Fjöldi svara	Já	Nei
<b>Kyn *</b>			
Karl	236	38%	62%
Kona	554	24%	76%
<b>Búseta</b>			
Á höfuðborgarsvæðinu	643	29%	71%
Utan höfuðborgarsv.	150	21%	79%
<b>Menntun *</b>			
Grunnskólapróf	26	15%	85%
Grunnskólapróf og viðbót	162	11%	89%
Framhaldskólapróf	291	22%	78%
Háskólapróf	307	44%	56%
<b>Starfsaldur *</b>			
5 ár eða minna	335	34%	66%
6-10 ár	155	28%	72%
11-20 ár	141	24%	76%
21-30 ár	121	17%	83%
31 ár eða fleiri	33	9%	91%
<b>Ert þú í fullu starfi eða hlutastarfi? *</b>			
Fullu starfi	718	29%	71%
Hlutastarfi	77	13%	87%
<b>Starfsheiti *</b>			
Bankaritarar	39	8%	92%
Gjaldkerar	37	5%	95%
Fulltrúar	53	26%	74%
Ráðgjafar	193	23%	77%
Sérfræðingar	237	35%	65%
Millistjórnendur	97	29%	71%
Stjórnendur	51	43%	57%
Annað	76	29%	71%
<b>Starfssvið *</b>			
Afgreiðsla	66	12%	88%
Ráðgjöf/þjónustufulltrúar	185	19%	81%
Bakvinnsla/bókhald	118	13%	87%
Sérhæfð störf	214	41%	59%
Tölvudeild	86	28%	72%
Verðbréfad./Fyrirtækjasv.	60	48%	52%
Annað	57	30%	70%
<b>Í hvaða launaflokki ert þú hjá SÍB? *</b>			
101-133	45	9%	91%
141-153	136	13%	88%
161-163	69	19%	81%
171-173	94	27%	73%
181-183	39	36%	64%
191-203	45	29%	71%

\* Marktækur munur á milli hópa

Svör	Fjöldi	Hlutfall %	Vikmörk +/-
Já	513	61,9	3,3
Nei	316	38,1	3,3
Fjöldi svara	829	100,0	
Tóku afstöðu	829	98,0	
Tóku ekki afstöðu	17	2,0	
Fjöldi aðspurðra	846	100,0	
Spurðir	846	27,0	
Ekki spurðir	2293	73,0	
Fjöldi svarenda	3139	100,0	

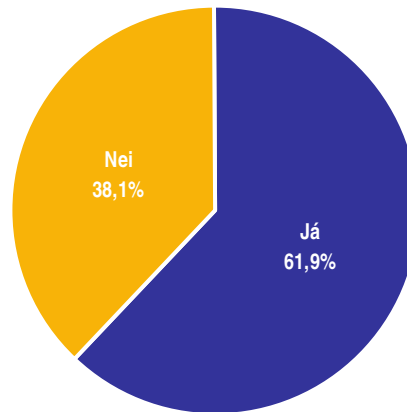

Þeir sem svöruðu að þeir hefðu stundað nám á síðastliðnum 3 árum (sp. 28) voru spurðir þessarar spurningar.

### Greiningar

	Fjöldi svara	Já	Nei
<b>Kyn *</b>			
Karl	246	54%	46%
Kona	576	65%	35%
<b>Búseta</b>			
Á höfuðborgarsvæðinu	675	62%	38%
Utan höfuðborgarsv.	150	61%	39%
<b>Menntun *</b>			
Grunnskólapróf	26	58%	42%
Grunnskólapróf og viðbót	166	71%	29%
Framhaldskólapróf	304	64%	36%
Háskólapróf	320	55%	45%
<b>Starfsaldur *</b>			
5 ár eða minna	357	46%	54%
6-10 ár	158	73%	27%
11-20 ár	145	75%	25%
21-30 ár	124	80%	20%
31 ár eða fleiri	32	66%	34%
<b>Ert þú í fullu starfi eða hlutastarfi? *</b>			
Fullu starfi	742	65%	35%
Hlutastarfi	85	39%	61%
<b>Starfsheiti *</b>			
Bankaritarar	42	45%	55%
Gjaldkerar	36	33%	67%
Fulltrúar	56	71%	29%
Ráðgjafar	200	60%	41%
Sérfræðingar	246	59%	41%
Millistjórnendur	101	78%	22%
Stjórnendur	51	78%	22%
Annað	82	62%	38%
<b>Starfssvið *</b>			
Afgreiðsla	66	42%	58%
Ráðgjöf/þjónustufulltrúar	192	59%	41%
Bakvinnsla/bókhald	123	62%	38%
Sérhæfð störf	224	64%	36%
Tölvudeild	86	63%	37%
Verðbréfad./Fyrirtækjasv.	65	66%	34%
Annað	62	76%	24%
<b>Í hvaða launaflokki ert þú hjá SÍB? *</b>			
101-133	46	37%	63%
141-153	136	64%	36%
161-163	71	70%	30%
171-173	97	78%	22%
181-183	40	75%	25%
191-203	46	67%	33%

\* Marktækur munur á milli hópa

Svör	Fjöldi	Hlutfall %	Vikmörk +/-
Fyrirtækið	405	79,4	3,5
Stéttarfélagið	277	54,3	4,3
Starfsmannafélagið	11	2,2	1,3
Annar	2	0,4	0,5
<hr/>			
Fjöldi svara	695		
Tóku afstöðu	510	99,4	
Tóku ekki afstöðu	3	0,6	
Fjöldi aðspurðra	513	100,0	
Spurðir	513	16,3	
Ekki spurðir	2626	83,7	
Fjöldi svarenda	3139	100,0	

Þeir sem svöruðu að þeir hefðu stundað nám á síðastliðnum 3 árum (sp. 28) og fengið styrk (sp. 30) voru spurðir þessarar spurningar.

Í þessari spurningu mátti nefna fleiri en einn svarmöguleika. Hlutfallstölur eru því reiknaðar eftir fjölda þeirra sem tóku afstöðu en ekki fjölda svara.

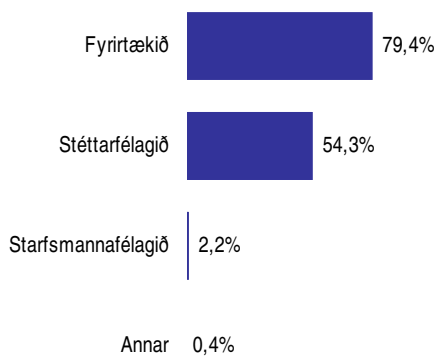

## Greiningar

	Tóku afstöðu	Fyrirtækið	Stéttarfélagið	Annar
<b>Kyn</b>				
Karl	132	86,4%	46,2%	2,3%
Kona	374	76,7%	57,2%	2,7%
<b>Búseta</b>				
Á höfuðborgarsvæðinu	415	83,1%	52,0%	1,2%
Utan höfuðborgarsv.	91	62,6%	64,8%	7,7%
<b>Menntun</b>				
Grunnskólapróf	15	66,7%	60,0%	
Grunnskólapróf og viðbót	118	79,7%	61,9%	5,1%
Framhaldskólapróf	196	75,0%	60,7%	2,6%
Háskólapróf	172	87,2%	41,3%	0,6%
<b>Starfsaldur</b>				
5 ár eða minna	164	81,1%	47,6%	4,3%
6-10 ár	115	82,6%	53,0%	
11-20 ár	109	80,7%	60,6%	1,8%
21-30 ár	98	72,4%	61,2%	3,1%
31 ár eða fleiri	21	81,0%	42,9%	4,8%
<b>Ert þú í fullu starfi eða hlutastarfi?</b>				
Fullu starfi	476	79,4%	53,4%	2,5%
Hlutastarfi	33	81,8%	66,7%	3,0%
<b>Starfsheiti</b>				
Bankaritarar	19	63,2%	63,2%	10,5%
Gjaldkerar	12	58,3%	83,3%	8,3%
Fulltrúar	40	82,5%	70,0%	
Ráðgjafar	118	68,6%	66,9%	4,2%
Sérfræðingar	145	86,2%	45,5%	1,4%
Millistjórnendur	78	80,8%	55,1%	2,6%
Stjórnendur	40	92,5%	27,5%	
Annað	51	78,4%	47,1%	2,0%
<b>Starfssvið</b>				
Afgreiðsla	28	71,4%	71,4%	7,1%
Ráðgjöf/þjónustufulltrúar	111	72,1%	64,9%	3,6%
Bakvinnsla/bókhald	76	76,3%	56,6%	2,6%
Sérhæfð störf	143	84,6%	49,7%	1,4%
Tölvudeild	54	81,5%	48,1%	1,9%
Verðbréfad./Fyrirtækjasv.	43	90,7%	48,8%	
Annað	47	74,5%	46,8%	4,3%
<b>Í hvaða launaflokki ert þú hjá SÍB?</b>				
101-133	17	64,7%	88,2%	
141-153	87	64,4%	70,1%	4,6%
161-163	50	78,0%	66,0%	2,0%
171-173	76	84,2%	57,9%	2,6%
181-183	30	76,7%	50,0%	
191-203	31	96,8%	38,7%	

Þar sem nefna mátti fleiri en einn svarmöguleika er marktækt ekki reiknuð

Svör	Fjöldi	Hlutfall %	Víkmörk +/-
Já	817	29,9	1,7
Nei	1911	70,1	1,7
Fjöldi svara	2728	100,0	
Tóku afstöðu	2728	86,9	
Tóku ekki afstöðu	411	13,1	
Fjöldi svarenda	3139	100,0	

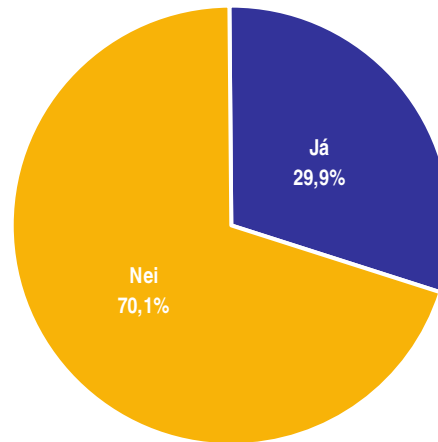

### Greiningar

	Fjöldi svara	Já	Nei
<b>Kyn</b>			
Karl	762	31%	69%
Kona	1932	30%	70%
<b>Búseta *</b>			
Á höfuðborgarsvæðinu	2053	33%	67%
Utan höfuðborgarsv.	658	21%	79%
<b>Menntun *</b>			
Grunnskólapróf	225	23%	77%
Grunnskólapróf og viðbót	620	25%	75%
Framhaldskólapróf	893	31%	69%
Háskólapróf	919	34%	66%
<b>Starfsaldur *</b>			
5 ár eða minna	975	34%	66%
6-10 ár	481	37%	63%
11-20 ár	497	25%	75%
21-30 ár	512	25%	75%
31 ár eða fleiri	196	19%	81%
<b>Ert þú í fullu starfi eða hlutastarfi? *</b>			
Fullu starfi	2437	31%	69%
Hlutastarfi	287	23%	77%
<b>Starfsheiti *</b>			
Bankaritarar	175	24%	76%
Gjaldkerar	225	17%	83%
Fulltrúar	182	29%	71%
Ráðgjafar	630	27%	73%
Sérfræðingar	802	35%	65%
Millistjórnendur	307	35%	65%
Stjórnendur	133	37%	63%
Annað	217	28%	72%
<b>Starfssvið *</b>			
Afgreiðsla	378	19%	81%
Ráðgjöf/þjónustufulltrúar	593	30%	70%
Bakvinnsla/bókhald	419	25%	75%
Sérhæfð störf	670	37%	63%
Tölvudeild	286	30%	70%
Verðbréfad./Fyrirtækjasv.	163	40%	60%
Annað	181	33%	67%
<b>Í hvaða launaflokki ert þú hjá SÍB? *</b>			
101-133	215	15%	85%
141-153	588	22%	78%
161-163	268	25%	75%
171-173	260	37%	63%
181-183	127	31%	69%
191-203	146	34%	66%

\* Marktækur munur á milli hópa

Svör	Fjöldi	Hlutfall %	Vikmörk +/-
Já	1630	63,4	1,9
Nei	939	36,6	1,9
Fjöldi svara	2569	100,0	
Tóku afstöðu	2569	81,8	
Tóku ekki afstöðu	570	18,2	
Fjöldi svarenda	3139	100,0	

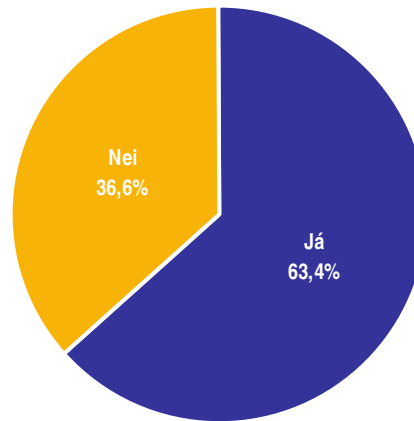

### Greiningar

	Fjöldi svara	Já	Nei
<b>Kyn</b>			
Karl	758	66%	34%
Kona	1777	62%	38%
<b>Búseta</b>			
Á höfuðborgarsvæðinu	1959	64%	36%
Utan höfuðborgarsv.	594	61%	39%
<b>Menntun *</b>			
Grunnskólapróf	202	40%	60%
Grunnskólapróf og viðbót	557	65%	35%
Framhaldskólapróf	829	67%	33%
Háskólapróf	927	65%	35%
<b>Starfsaldur *</b>			
5 ár eða minna	988	73%	27%
6-10 ár	453	70%	30%
11-20 ár	440	61%	39%
21-30 ár	463	50%	50%
31 ár eða fleiri	168	35%	65%
<b>Ert þú í fullu starfi eða hlutastarfi?</b>			
Fullu starfi	2297	64%	36%
Hlutastarfi	270	61%	39%
<b>Starfsheiti *</b>			
Bankaritarar	160	58%	43%
Gjaldkerar	207	58%	42%
Fulltrúar	163	66%	34%
Ráðgjafar	573	66%	34%
Sérfræðingar	800	66%	34%
Millistjórnendur	288	58%	42%
Stjórnendur	119	60%	40%
Annað	208	62%	38%
<b>Starfssvið *</b>			
Afgreiðsla	340	54%	46%
Ráðgjöf/þjónustufulltrúar	554	69%	31%
Bakvinnsla/bókhald	379	62%	38%
Sérhæfð störf	654	63%	37%
Tölvudeild	285	72%	28%
Verðbréfad./Fyrirtækjasv.	162	62%	38%
Annað	161	60%	40%
<b>Í hvaða launaflokki ert þú hjá SÍB?</b>			
101-133	188	55%	45%
141-153	534	56%	44%
161-163	233	61%	39%
171-173	243	64%	36%
181-183	118	64%	36%
191-203	148	61%	39%

\* Marktækur munur á milli hópa



Svör	Fjöldi	Hlutfall %	Vikmörk +/-
Á þessu ári (2007)	567	38,1	2,5
Á næsta ári (2008)	682	45,8	2,5
Á þar næsta ári (2009)	241	16,2	1,9
Fjöldi svara	1490	100,0	
Tóku afstöðu	1490	91,4	
Tóku ekki afstöðu	140	8,6	
Fjöldi aðspurðra	1630	100,0	
Spurðir	1630	51,9	
Ekki spurðir	1509	48,1	
Fjöldi svarenda	3139	100,0	

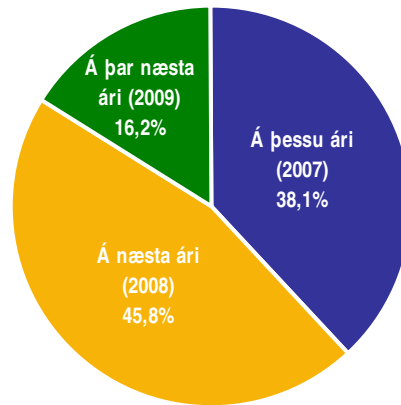

Þeir sem höfðu áhuga á að fara í nám samhliða starfi (sp. 33) voru spurðir þessarar spurningar.

### Greiningar

#### Kyn

Karl

Kona

#### Búseta

Á höfuðborgarsvæðinu

Utan höfuðborgarsv.

#### Menntun \*

Grunnskólapróf

Grunnskólapróf og viðbót

Framhaldskólapróf

Háskólapróf

#### Starfsaldur \*

5 ár eða minna

6-10 ár

11-20 ár

21-30 ár

31 ár eða fleiri

#### Ert þú í fullu starfi eða hlutastarfi?

Fullu starfi

Hlutastarfi

#### Starfsheiti \*

Bankaritarar

Gjaldkerar

Fulltrúar

Ráðgjafar

Sérfræðingar

Millistjórnendur

Stjórnendur

Annað

#### Starfssvið

Afgreiðsla

Ráðgjöf/þjónustufulltrúar

Bakvinnsla/bókhald

Sérhæfð störf

Tölvudeild

Verðbrefad./Fyrirtækjasv.

Annað

#### Í hvaða launaflokki ert þú hjá SÍB?

101-133

141-153

161-163

171-173

181-183

191-203

\* Marktækur munur á milli hópa

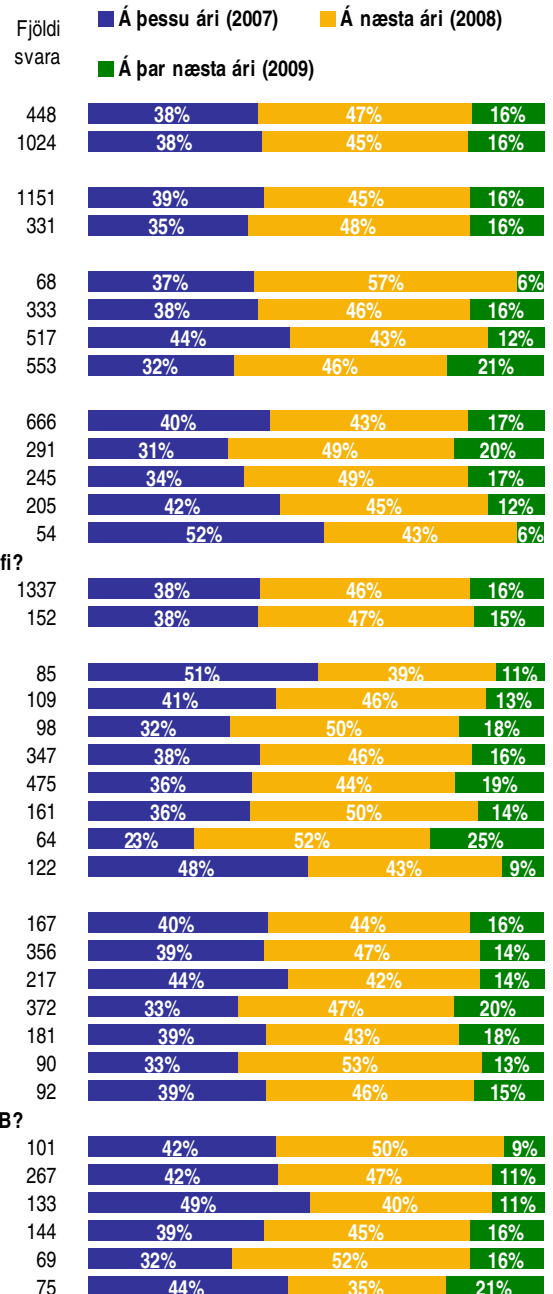

Svör	Fjöldi	Hlutfall %	Vikmörk +/-
Auka hæfni mína í starfi	547	34,7	2,3
Auka líkur á framgangi í starfi	459	29,1	2,2
Auka möguleika á betri launum	351	22,2	2,1
Til að komast í annað starf	124	7,9	1,3
Persónulegur vöxtur/áhugi	35	2,2	0,7
Allt/Flest ofangreint	27	1,7	0,6
Ljúka námi	8	0,5	0,4
Auka hæfni/möguleika á betri launum	8	0,5	0,4
Auka við menntun	8	0,5	0,4
Önnur ástæða	11	0,7	0,4
<b>Fjöldi svara</b>	<b>1578</b>	<b>100,0</b>	
Tóku afstöðu	1578	96,8	
Tóku ekki afstöðu	52	3,2	
<b>Fjöldi aðspurðra</b>	<b>1630</b>	<b>100,0</b>	
Spurðir	1630	51,9	
Ekki spurðir	1509	48,1	
<b>Fjöldi svarenda</b>	<b>3139</b>	<b>100,0</b>	

Þeir sem höfðu áhuga á að fara í nám samhliða starfi (sp. 33) voru spurðir þessarar spurningar.

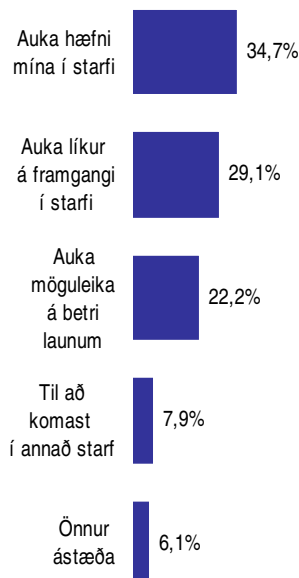

### Greiningar

Greiningar	Fjöldi svara	Auka líkur				Önnur ástæða
		Auka hæfni mína í starfi	framgangi í starfi	Möguleika á betri launum	Komast í annað starf	
<b>Kyn *</b>						
Karl	480	40,4%	32,9%	13,5%	7,1%	6,0%
Kona	1080	32,2%	27,4%	25,9%	8,2%	6,2%
<b>Búseta *</b>						
Á höfuðborgarsvæðinu	1219	33,3%	30,6%	21,1%	8,4%	6,6%
Utan höfuðborgarsv.	350	39,4%	23,4%	26,6%	5,7%	4,9%
<b>Menntun *</b>						
Grunnskólapróf	76	48,7%	13,2%	28,9%	5,3%	3,9%
Grunnskólapróf og viðbót	349	31,2%	23,5%	32,7%	6,0%	6,6%
Framhaldskólapróf	540	29,6%	23,7%	29,4%	9,4%	7,8%
Háskólapróf	589	39,0%	39,4%	9,2%	7,6%	4,8%
<b>Starfsaldur *</b>						
5 ár eða minna	704	30,5%	37,6%	17,8%	8,7%	5,4%
6-10 ár	306	33,3%	25,8%	26,1%	7,5%	7,2%
11-20 ár	259	36,3%	24,7%	25,1%	6,9%	6,9%
21-30 ár	219	43,4%	19,6%	24,2%	7,3%	5,5%
31 ár eða fleiri	58	43,1%	5,2%	32,8%	8,6%	10,3%
<b>Ert þú í fullu starfi eða hlutastarfi? *</b>						
Fullu starfi	1414	35,1%	29,9%	21,0%	7,9%	6,1%
Hlutastarfi	162	30,9%	21,6%	33,3%	7,4%	6,8%
<b>Starfsheiti *</b>						
Bankaritarar	86	25,6%	22,1%	40,7%	7,0%	4,7%
Gjaldkerar	116	25,0%	19,8%	37,9%	9,5%	7,8%
Fulltrúar	103	28,2%	27,2%	32,0%	7,8%	4,9%
Ráðgjafar	372	21,5%	31,7%	29,6%	9,9%	7,3%
Sérfræðingar	513	41,1%	35,3%	12,3%	6,2%	5,1%
Millistjómendur	165	43,6%	25,5%	18,2%	5,5%	7,3%
Stjómendur	70	67,1%	20,0%	2,9%	2,9%	7,1%
Annað	121	38,8%	21,5%	20,7%	12,4%	6,6%
<b>Starfssvið *</b>						
Afgreiðsla	179	26,8%	17,9%	38,5%	8,9%	7,8%
Ráðgjöf/þjónustufulltrúar	376	23,7%	30,9%	28,5%	10,4%	6,6%
Bakvinnsla/bókhald	222	28,8%	25,7%	29,7%	9,5%	6,3%
Sérhæfð störf	399	44,4%	35,1%	12,0%	4,5%	4,0%
Tölvudeild	194	41,8%	24,7%	17,0%	8,2%	8,2%
Verðbréfad./Fyrirtækjasv.	98	44,9%	35,7%	9,2%	4,1%	6,1%
Annað	95	41,1%	29,5%	15,8%	7,4%	6,3%
<b>Í hvaða launaflokki ert þú hjá SíB? *</b>						
101-133	98	22,4%	22,4%	41,8%	7,1%	6,1%
141-153	290	27,2%	19,3%	35,9%	10,3%	7,2%
161-163	137	27,7%	28,5%	29,2%	10,2%	4,4%
171-173	151	34,4%	31,1%	20,5%	8,6%	5,3%
181-183	71	43,7%	33,8%	7,0%	9,9%	5,6%
191-203	87	58,6%	21,8%	11,5%	3,4%	4,6%

\* Marktækur munur á milli hópa

Svör	Fjöldi	Hlutfall %	Vikmörk +/-
Stuðningur fjölskyldu	785	40,9	2,2
Möguleiki á styrk vegna skólagjalda	587	30,6	2,1
Stuðningur yfirmanna	503	26,2	2,0
Stuðningur samstarfsmanna	46	2,4	0,7
Fjöldi svara	1921	100,0	
Tóku afstöðu	1921	61,2	
Tóku ekki afstöðu	1218	38,8	
Fjöldi svarenda	3139	100,0	

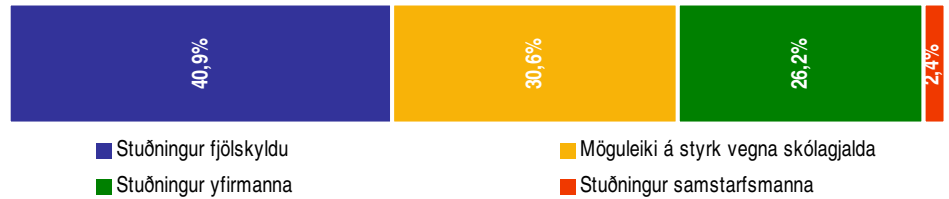

### Greiningar

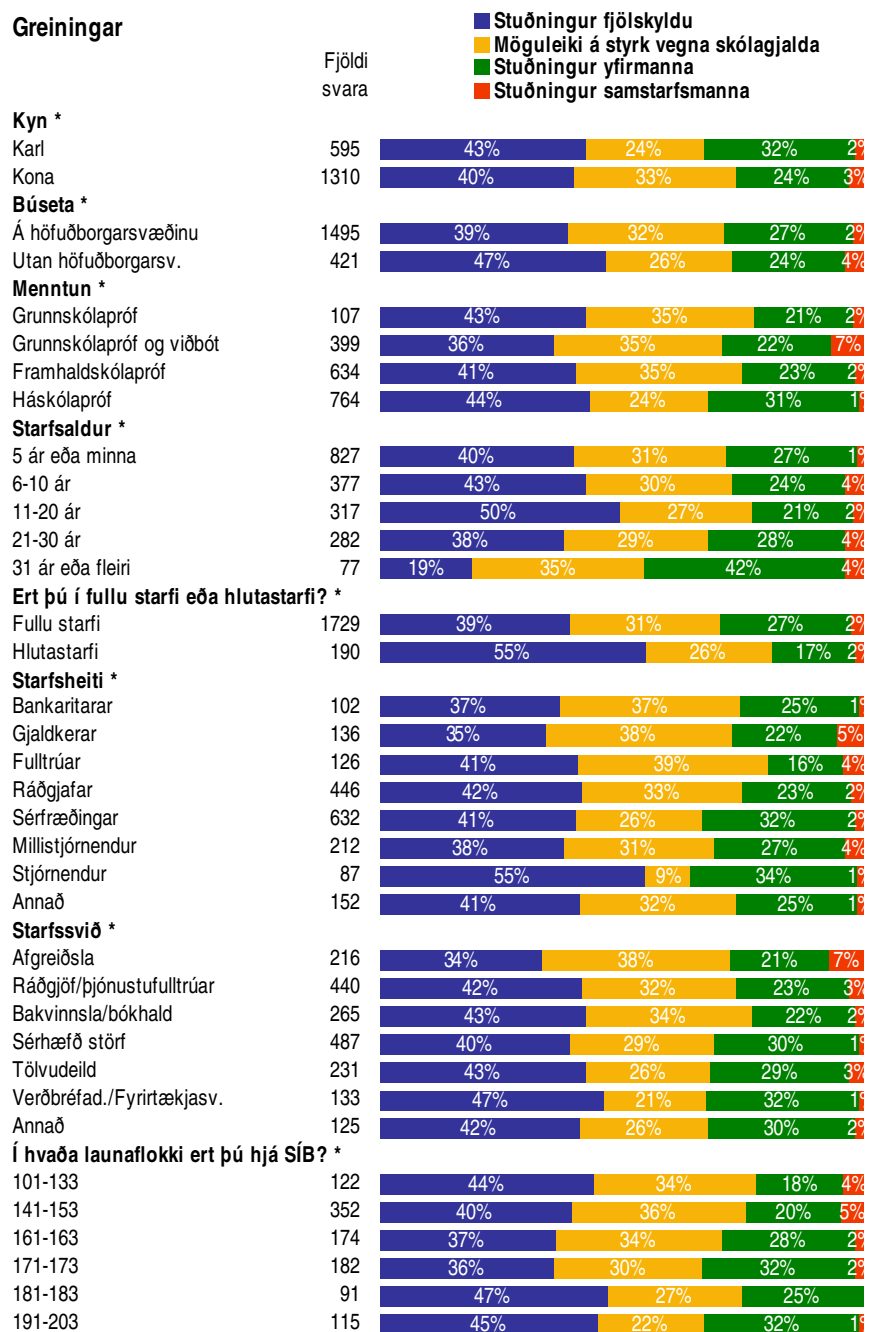

\* Marktækur munur á milli hópa

Sp. 37. Hverja af eftirtöldum leiðum vilt þú helst að stéttarfélagið noti til þess að styðja við menntun félagsmanna sinna?

Mars 2007

Svör	Fjöldi	Hlutfall %	Vikmörk +/-
Frídagur í tengslum við próftöku	1273	56,2	2,0
Kjarabætur tengdar námseiningum	1187	52,4	2,1
Hærri menntunarstyrkir	1146	50,6	2,1
Sérnsiðað framboð menntunar í samvinnu SÍB og skóla	606	26,8	1,8
Kynning á valkostum í námi til mín í tölvupósti	584	25,8	1,8
Meiri upplýsingar um nám á heimasíðu SÍB	300	13,3	1,4
Fjöldi svara	5096		
Tóku afstöðu	2264	72,1	
Tóku ekki afstöðu	875	27,9	
Fjöldi svarenda	3139	100,0	

Í þessari spurningu mátti nefna fleiri en einn svarmöguleika. Hlutfallstölur eru því reiknaðar eftir fjölda þeirra sem tóku afstöðu en ekki fjölda svara.

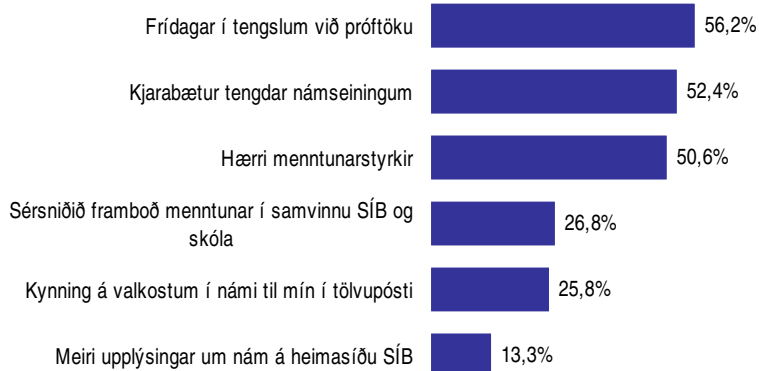

Greiningar

	Tóku afstöðu	Frídagur í tengslum við próftöku	Kjarabætur tengdar náms-einingum	Hærri menntunar-styrkir	Sérnsiðað framboð menntunar í samvinnu SÍB og skóla	Kynning á valkostum í námi til mín í tölvupósti	Meiri upplýsingar um nám á heimasíðu SÍB
<b>Kyn</b>							
Karl	634	54,4%	45,9%	55,0%	22,6%	22,9%	14,0%
Kona	1609	57,1%	54,7%	49,0%	28,5%	27,0%	12,8%
<b>Búseta</b>							
Á höfuðborgarsvæðinu	1739	59,2%	51,4%	52,5%	26,3%	25,0%	13,6%
Utan höfuðborgarsv.	520	46,2%	56,0%	44,6%	28,7%	28,8%	12,1%
<b>Menntun</b>							
Grunnskólapróf	152	44,7%	55,3%	38,8%	28,3%	28,3%	16,4%
Grunnskólapróf og viðbót	490	45,5%	55,9%	43,1%	36,9%	29,4%	12,7%
Framhaldskólapróf	764	56,9%	59,4%	51,2%	27,2%	26,4%	15,7%
Háskólapróf	824	64,7%	43,4%	57,0%	20,1%	22,9%	10,6%
<b>Starfsaldur</b>							
5 ár eða minna	908	63,2%	47,4%	57,9%	24,3%	25,7%	14,5%
6-10 ár	413	56,7%	50,6%	50,4%	27,1%	25,4%	10,2%
11-20 ár	383	52,2%	58,2%	46,5%	30,3%	25,6%	12,8%
21-30 ár	367	48,2%	55,9%	42,0%	27,0%	27,0%	12,0%
31 ár eða fleiri	137	46,0%	63,5%	35,0%	32,8%	26,3%	14,6%
<b>Ert þú í fullu starfi eða hlutastarfi?</b>							
Fullu starfi	2041	57,0%	51,9%	51,7%	26,5%	25,9%	13,0%
Hlutastarfi	221	49,8%	56,6%	40,3%	29,0%	25,3%	15,8%
<b>Starfsheiti</b>							
Bankaritarar	137	44,5%	66,4%	43,8%	31,4%	25,5%	15,3%
Gjaldkerar	169	48,5%	50,9%	45,0%	29,0%	22,5%	14,2%
Fulltrúar	151	50,3%	57,6%	49,0%	38,4%	27,8%	13,2%
Ráðgjafar	525	53,5%	61,0%	47,4%	31,6%	30,7%	12,4%
Sérfræðingar	703	65,1%	45,7%	55,0%	20,2%	23,8%	12,8%
Millistjórnendur	257	53,3%	50,6%	50,6%	26,8%	24,1%	12,1%
Stjórnendur	111	55,0%	36,0%	55,9%	21,6%	21,6%	10,8%
Annað	172	57,6%	52,3%	52,9%	26,7%	23,3%	17,4%
<b>Starfssvið</b>							
Afgreiðsla	272	50,4%	50,0%	48,2%	30,1%	25,7%	14,3%
Ráðgjöf/þjónustufulltrúar	519	53,6%	59,5%	46,6%	32,2%	28,7%	12,1%
Bakvinnsla/bókhald	334	53,3%	60,8%	48,2%	30,8%	28,7%	15,3%
Sérhæfð störf	576	58,2%	47,9%	51,0%	23,4%	21,9%	12,0%
Tölvudeild	248	66,5%	53,2%	62,5%	19,4%	25,0%	16,5%
Verðbréfad./Fyrirtækjasv.	142	63,4%	29,6%	56,3%	18,3%	22,5%	7,7%
Annað	144	54,9%	48,6%	45,8%	27,8%	31,3%	14,6%
<b>Í hvaða launaflokki ert þú hjá SÍB?</b>							
101-133	151	57,0%	60,3%	41,7%	25,2%	33,1%	14,6%
141-153	454	46,5%	65,4%	40,1%	32,2%	31,7%	14,1%
161-163	224	54,0%	61,2%	47,3%	35,3%	25,4%	15,6%
171-173	226	58,0%	61,1%	54,4%	29,6%	24,3%	8,8%
181-183	107	66,4%	55,1%	52,3%	27,1%	27,1%	13,1%
191-203	125	60,8%	40,0%	49,6%	17,6%	14,4%	9,6%

Þar sem nefna mátti fleiri en einn svarmöguleika er marktækt ekki reiknuð

Svör	Fjöldi	Hlutfall %	Víkmörk +/-
Karl	821	28,3	1,6
Kona	2082	71,7	1,6
Fjöldi svara	2903	100,0	
Tóku afstöðu	2903	92,5	
Gáfu ekki upp kyn	236	7,5	
Fjöldi svarenda	3139	100,0	

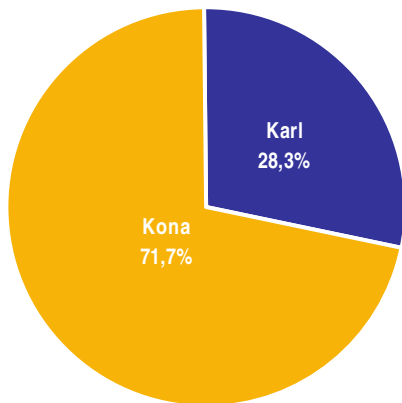

## Þróun

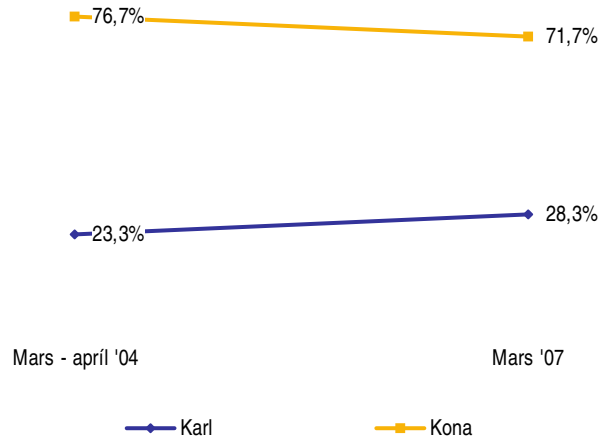

## Greiningar

### Búseta \*

Á höfuðborgarsvæðinu  
Utan höfuðborgarsv.

### Menntun \*

Grunnskólapróf  
Grunnskólapróf og viðbót  
Framhaldskólapróf  
Háskólapróf

### Starfsaldur \*

5 ár eða minna  
6-10 ár  
11-20 ár  
21-30 ár  
31 ár eða fleiri

### Ert þú í fullu starfi eða hlutastarfi? \*

Fullu starfi  
Hlutastarfi

### Starfsheiti \*

Bankaritarar  
Gjaldkerar  
Fulltrúar  
Ráðgjafar  
Sérfræðingar  
Millistjórnendur  
Stjórnendur  
Annað

### Starfssvið \*

Afgreiðsla  
Ráðgjöf/þjónustufulltrúar  
Bakvinnsla/bókhald  
Sérhæfð störf  
Tölvudeild  
Verðbréfad./Fyrirtækjasv.  
Annað

### Í hvaða launaflokki ert þú hjá SÍB? \*

101-133  
141-153  
161-163  
171-173  
181-183  
191-203

Fjöldi svara	Karl (%)	Kona (%)
2192	32%	68%
703	17%	83%
252	6%	94%
655	9%	91%
947	24%	76%
981	51%	49%
1050	41%	59%
493	31%	69%
519	15%	85%
544	15%	85%
222	24%	76%
2587	31%	69%
312	6%	94%
193	9%	91%
249	3%	97%
187	12%	88%
664	9%	91%
854	53%	47%
329	33%	67%
139	50%	50%
228	29%	71%
416	5%	95%
634	13%	87%
437	13%	87%
712	38%	62%
302	73%	27%
176	59%	41%
187	27%	73%
230	6%	94%
639	6%	94%
276	11%	89%
267	24%	76%
132	38%	62%
156	54%	46%

\* Marktækur munur á milli hópa

Svör	Fjöldi	Hlutfall %	Vikmörk +/-
Ekki lokið grunnskólaprófi eða sambærilegu námi	9	0,3	0,2
Lokið grunnskólaprófi eða sambærilegu prófi	244	8,5	1,0
Lokið grunnskólaprófi og hef viðbótarmenntun en hef ekki lokið framhaldsskólaprófi	663	23,2	1,5
Lokið framhaldsskóla eða iðnnámi	492	17,2	1,4
Lokið framhaldsskóla og hef viðbótarmenntun en hef ekki lokið háskólagráðu, BS/BA	465	16,2	1,4
Lokið BA eða BS gráðu í háskóla eða sambærilegri gráðu	758	26,5	1,6
Lokið MA, MS eða doktorsgráðu	231	8,1	1,0
Fjöldi svara	2862	100,0	
Tóku afstöðu	2862	91,2	
Tóku ekki afstöðu	277	8,8	
Fjöldi svarenda	3139	100,0	

Ekki lokið grunnskólaprófi eða sambærilegu námi 0,3%

Lokið grunnskólaprófi eða sambærilegu prófi 8,5%

Lokið grunnskólaprófi og hef viðbótarmenntun en hef ekki lokið framhaldsskólaprófi 23,2%

Lokið framhaldsskóla eða iðnnámi 17,2%

Lokið framhaldsskóla og hef viðbótarmenntun en hef ekki lokið háskólagráðu, BS/BA 16,2%

Lokið BA eða BS gráðu í háskóla eða sambærilegri gráðu 26,5%

Lokið MA, MS eða doktorsgráðu 8,1%

### Greiningar

#### Kyn \*

Kyn	Fjöldi svara	Grunnskólapróf	Grunnskólapróf og viðbót	Framhaldsskólapróf	Háskólapróf
Karl	803	2%	17%	28%	63%
Kona	2032	12%	29%	36%	24%

#### Búseta \*

Búseta	Fjöldi svara	Grunnskólapróf	Grunnskólapróf og viðbót	Framhaldsskólapróf	Háskólapróf
Á höfuðborgarsvæðinu	2160	7%	19%	34%	41%
Utan höfuðborgarsv.	696	16%	36%	33%	16%

#### Starfsaldur \*

Starfsaldur	Fjöldi svara	Grunnskólapróf	Grunnskólapróf og viðbót	Framhaldsskólapróf	Háskólapróf
5 ár eða minna	1051	3%	11%	25%	62%
6-10 ár	489	6%	22%	33%	39%
11-20 ár	514	11%	33%	41%	15%
21-30 ár	526	17%	35%	40%	8%
31 ár eða fleiri	212	18%	33%	42%	6%

#### Ert þú í fullu starfi eða hlutastarfi? \*

Starfsástand	Fjöldi svara	Grunnskólapróf	Grunnskólapróf og viðbót	Framhaldsskólapróf	Háskólapróf
Fullu starfi	2554	8%	22%	33%	37%
Hlutastarfi	305	12%	36%	40%	11%

#### Starfsheiti \*

Starfsheiti	Fjöldi svara	Grunnskólapróf	Grunnskólapróf og viðbót	Framhaldsskólapróf	Háskólapróf
Bankaritarar	188	14%	37%	46%	3%
Gjaldkerar	240	17%	42%	38%	3%
Fulltrúar	187	8%	36%	43%	12%
Ráðgjafar	656	14%	33%	36%	18%
Sérfræðingar	850	2%	6%	22%	69%
Millistjórnendur	322	11%	25%	37%	27%
Stjórnendur	135	1%	7%	25%	67%
Annað	226	10%	23%	42%	25%

#### Starfssvið \*

Starfssvið	Fjöldi svara	Grunnskólapróf	Grunnskólapróf og viðbót	Framhaldsskólapróf	Háskólapróf
Afgreiðsla	404	19%	41%	37%	3%
Ráðgjöf/þjónustufulltrúar	627	11%	30%	38%	20%
Bakvinnsla/bókhald	430	11%	30%	39%	20%
Sérhæfð störf	703	4%	14%	25%	57%
Tölvudeild	301	1%	6%	40%	54%
Verðbréfad./Fyrirtækjasv.	174	2%	6%	12%	80%
Annað	186	10%	25%	37%	28%

#### Í hvaða launaflokki ert þú hjá SÍB? \*

Launaflokkur	Fjöldi svara	Grunnskólapróf	Grunnskólapróf og viðbót	Framhaldsskólapróf	Háskólapróf
101-133	224	16%	39%	43%	2%
141-153	621	18%	40%	36%	6%
161-163	273	10%	35%	38%	16%
171-173	266	5%	21%	41%	33%
181-183	129	1%	13%	41%	45%
191-203	156	3%	9%	30%	58%

\* Marktækur munur á milli hópa

Svör	Fjöldi	Hlutfall %	Víkmörk +/-
Ég bý á stór-Reykjavíkursvæðinu	2215	75,7	1,6
Ég bý utan stór-Reykjavíkursvæðisins	710	24,3	1,6
Fjöldi svara	2925	100,0	
Tóku afstöðu	2925	93,2	
Tóku ekki afstöðu	214	6,8	
Fjöldi svarenda	3139	100,0	

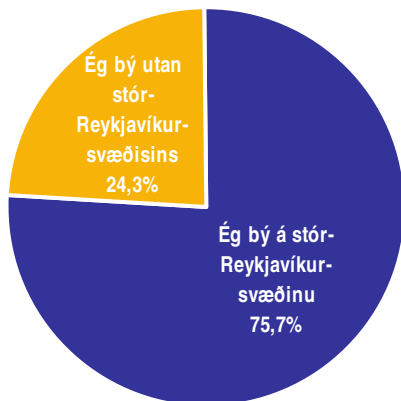

## Þróun

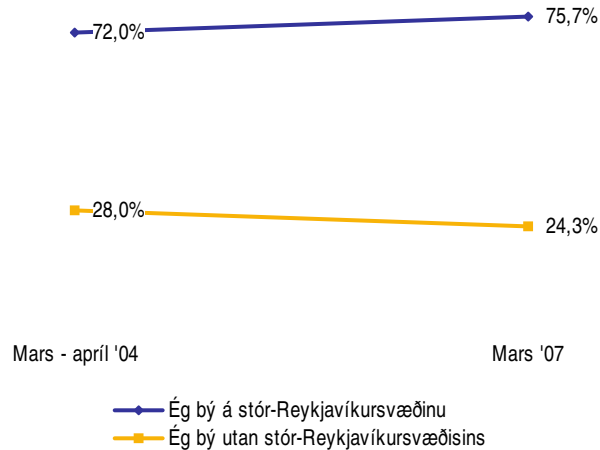

## Greiningar

### Kyn \*

Karl  
Kona

### Menntun \*

Grunnskólapróf  
Grunnskólapróf og viðbót  
Framhaldskólapróf  
Háskólapróf

### Starfsaldur \*

5 ár eða minna  
6-10 ár  
11-20 ár  
21-30 ár  
31 ár eða fleiri

### Ert þú í fullu starfi eða hlutastarfi? \*

Fullu starfi  
Hlutastarfi

### Starfsheiti \*

Bankaritarar  
Gjaldkerar  
Fulltrúar  
Ráðgjafar  
Sérfræðingar  
Millistjórnendur  
Stjórnendur  
Annað

### Starfssvið \*

Afgreiðsla  
Ráðgjöf/þjónustufulltrúar  
Bakvinnsla/bókhald  
Sérhæfð störf  
Tölvudeild  
Verðbréfad./Fyrirtækjasv.  
Annað

### Í hvaða launaflokki ert þú hjá SÍB? \*

101-133  
141-153  
161-163  
171-173  
181-183  
191-203

Fjöldi svara	Ég bý á stór-Reykjavíkursvæðinu (%)	Ég bý utan stór-Reykjavíkursvæðisins (%)
819	86%	14%
2076	72%	28%
252	57%	43%
662	63%	37%
954	76%	24%
988	89%	11%
1054	82%	18%
496	77%	23%
524	69%	31%
547	70%	30%
224	75%	25%
2610	78%	22%
312	58%	42%
196	81%	19%
249	49%	51%
189	86%	14%
669	63%	37%
860	94%	6%
331	62%	38%
139	79%	21%
229	77%	23%
417	50%	50%
636	63%	37%
442	82%	18%
716	88%	12%
306	97%	3%
177	85%	15%
189	70%	30%
231	49%	51%
641	61%	39%
276	79%	21%
270	80%	20%
133	83%	17%
157	85%	15%

\* Marktækur munur á milli hópa

## Heildarlaun á klst.

Könnunin leiddi í ljós að á meðal fólks í fullu starfi eru karlar að jafnaði með tæplega 43% hærra heildarlaun en konur þegar miðað er við heildarlaun á hverja unna klst. Meðalheildargreiðslur karla á klst. voru rúmar 2.800 krónur, en meðalheildargreiðslur kvenna á klst. tæpar 2.000 krónur.

Að teknu tilliti til menntunar, starfsaldurs, unninna klst. á viku umfram venjulega vinnuviku og starfsstéttar minnkaði kynbundinn munur á heildarlaunum í 12,9% (vikmörk +/- 2,1%). Því er með 95% vissu hægt að segja að á meðal fólks með sömu menntun, sama starfsaldur, svipaðan fjölda unninna klst. umfram venjulega vinnuviku og í sömu starfsgrein séu karlar með á bilinu 10,8% til 15,0% hærra heildarlaun á klst. en konur.

## Grunnlaun

Að jafnaði voru grunnlaun karla um 40% hærra en meðalgrunnlaun kvenna. Meðalgrunnlaun karla í fullu starfi voru rétt um 426 þúsund krónur en grunnlaun kvenna að meðaltali tæplega 304 þúsund krónur.

Þegar búið var að taka út áhrif menntunar, starfsaldurs, unninna klst. á viku umfram venjulega vinnuviku og starfsstéttar minnkaði kynbundinn munur á grunnlaunum í 10,9% (vikmörk +/- 2,1%). Með öðrum orðum, getum við sagt með 95% vissu að raunverulegur munur á grunnlaunum kynjanna sé á bilinu 8,8% til 13,0%.

Þegar aðhvarfsgreining er notuð til að varpa ljósi á launamun þarf að taka lógaritma af launum. Það eru nokkrar ástæður fyrir þessu og eru tvær mikilvægastar. Í fyrsta lagi hefur dreifing launa jákvæða skekkju og er þess vegna ekki normaldreifð eins og gert er ráð fyrir í forsendum aðhvarfsgreiningar. Í öðru lagi þá er ekki ólíklegt að munur á launum karla og kvenna sé hlutfallslegur, frekar en að um sé að ræða ákveðna krónutölu. Það er auðvelt að breyta aðhvarfsstuðli (hallatölu) sem byggir á lógaritma í prósentur. Til að breyta lógaritma aðhvarfsstuðuls í prósentur þá er andlógaritminn af stuðlinum tekinn ( $e^{-b}$ ), þar sem  $b$  er stuðullinn og síðan er 1 dreginn frá.



### Heildarlaun á klst. fyrir febrúar 2007

	b	β	Marktekt
Fasti	7,271		0
Kyn *	-0,138	-0,183	0,00
Grunnskólapróf og viðbót **	0,032	0,038	0,10
Framhaldsskólapróf **	0,074	0,100	0,00
Háskólapróf **	0,249	0,350	0,00
Starfsaldur	0,033	0,130	0,00
Bankaritarar ***	-0,007	-0,005	0,78
Fulltrúar ***	0,178	0,127	0,00
Ráðgjafar ***	0,118	0,143	0,00
Sérfræðingar ***	0,375	0,503	0,00
Millistjórnendur ***	0,304	0,290	0,00
Stjórnendur ***	0,609	0,394	0,00
Annað starfsheiti ***	0,165	0,124	0,00
Unnar klst. á viku umfram venjulega vinnuviku	0,009	0,102	0,00
Fjöldi svarenda	2265		
Skýrð dreifing (Adjusted R <sup>2</sup> )	0,58		

\* Kyn er sett inn í greininguna á þann veg að karlar eru með gildið 0 og konur með gildið 1. Hallinn -0,138 þýðir þess vegna að konum er að meðaltali greidd 13% ( $e^{-0.138} - 1 = -0,129$ ) lægri heildarlaun en körlum þegar allir þættirnir í töflunni hafa verið teknir með í reikninginn.

\*\* Upplýsingar um menntun eru settar inn í greininguna á þann veg að menntun er skipt upp í þrjár breytur þar sem minnsta menntunin, grunnskólapróf, er notuð sem viðmiðun. Grunnskólapróf er því alltaf með gildið 0. Önnur menntun fær því gildið 1 í viðeigandi breytu, t.d. í breytunni framhaldsskólapróf eru einungis þeir sem eru með framhaldspróf með gildið 1 og þeir eru því með um 8% ( $e^{0.074} - 1 = 0,077$ ) hærri heildarlaun en þeir sem eru með grunnskólapróf.

### Grunnlaun fyrir febrúar 2007

	b	β	Marktekt
Fasti	5,437		0
Kyn *	-0,116	-0,157	0,00
Grunnskólapróf og viðbót **	0,023	0,029	0,23
Framhaldsskólapróf **	0,057	0,080	0,00
Háskólapróf **	0,263	0,381	0,00
Starfsaldur	0,022	0,090	0,00
Bankaritarar ***	0,008	0,005	0,77
Fulltrúar ***	0,179	0,132	0,00
Ráðgjafar ***	0,084	0,106	0,00
Sérfræðingar ***	0,320	0,442	0,00
Millistjórnendur ***	0,288	0,286	0,00
Stjórnendur ***	0,604	0,401	0,00
Annað starfsheiti ***	0,154	0,121	0,00
Unnar klst. á viku umfram venjulega vinnuviku	0,007	0,078	0,00
Fjöldi svarenda	2202		
Skýrð dreifing (Adjusted R <sup>2</sup> )	0,56		

\* Kyn er sett inn í greininguna á þann veg að karlar eru með gildið 0 og konur með gildið 1. Hallinn -0,116 þýðir þess vegna að konum er að meðaltali greidd 11% ( $e^{-0.120} - 1 = -0,109$ ) lægri grunnlaun en körlum þegar allir þættirnir í töflunni hafa verið teknir með í reikninginn.

\*\*\* Upplýsingar um starfsstétt eru settar inn í greininguna á þann veg að starfsstétt er skipt upp í sjö breytur þar sem stéttin með lægstu launin, gjaldkerar, er notuð sem viðmiðun. Gjaldkerar eru því alltaf með gildið 0. Aðrar starfsstéttir fá því gildið 1 í viðeigandi breytu, t.d. í breytunni stjórnendur eru einungis stjórnendur með gildið 1 og þeir eru því með 83% ( $e^{0.604} - 1 = 0,830$ ) hærri grunnlaun en gjaldkerar.

Svör	Fjöldi	Hlutfall %	Vikmörk +/-
Mjög miklu máli (5)	217	27,6	3,1
Frekar miklu máli (4)	356	45,3	3,5
Hvorki né (3)	133	16,9	2,6
Frekar litlu máli (2)	61	7,8	1,9
Mjög litlu máli (1)	19	2,4	1,1
Miklu máli		72,9	3,1
Hvorki né		16,9	2,6
Litlu máli		10,2	2,1
Fjöldi svara	786	100,0	
Tóku afstöðu	786	99,0	
Tóku ekki afstöðu	8	1,0	
Fjöldi svarenda	794	100,0	
<b>Meðaltal</b>	3,9		
Vikmörk ±	0,1		

**Meðaltal** er reiknað með því að leggja saman margfeldi af vægi svars og fjölda sem velja það svar og deila upp í summuna með heildarfjölda svara. Í töflunni hér fyrir ofan reiknast meðaltal skv. eftirfarandi formúlu:  $[Mjög\ miklu\ máli\ (fj.\ x\ 5) + Frekar\ miklu\ máli\ (fj.\ x\ 4) + hvorki\ né\ (fj.\ x\ 3) + Frekar\ litlu\ máli\ (fj.\ x\ 2) + mjög\ litlu\ máli\ (fj.\ x\ 1)] / Heildarfjöldi\ svara$ .  
Meðaltalið tekur gildi á kvarðanum 1 til 5.

**Staðalfrávik** er algengur mælikvarði á dreifingu svara í kringum meðaltal. Það segir til um hversu lík eða ólík svör þátttakenda við spurningu eru. Hátt staðalfrávik ber að túlka þannig að svör þátttakenda séu ólík en lágt staðalfrávik þannig að svörin séu lík.

### Töflur

Niðurstöður fyrir hverja spurningu eru settar fram í töflum og myndum. Hver spurning er efst á hverri blaðsíðu og nafnið á því sem hún á að mæla er sett fyrir ofan hverja töflu. Í töflunni er hægt að sjá svör þátttakenda og hve margir þeirra tóku ekki afstöðu til þessarar spurningar eða voru ekki spurðir. Í töflunni hér til hliðar má sjá að rétt tæp 28% þátttakenda telja það sem spurt var um skipta mjög miklu máli og ríflega 45% frekar miklu. Ef teknir eru saman þeir sem segja þetta skipta „frekar miklu“ og „mjög miklu“ þá gefur það naumlega 73%.

### Vikmörk

Til að geta áttað sig betur á niðurstöðum rannsókna er nauðsynlegt að skilja hvað vikmörk eru. Vikmörk eru reiknuð fyrir hverja hlutfallstölu og meðaltöl og ná jafn langt upp fyrir og niður fyrir töluna nema ef vikmörkin fara niður að 0% eða upp að 100%. Oftast er miðað við 95% vissu. Segja má með 95% vissu að niðurstaða sem fengin er úr rannsókn lægi innan þessara vikmarka ef allir í þýðinu væru spurðir. Dæmi: segja má með 95% vissu að hefðu allir í þýði verið spurðir, hefðu á bilinu 24,5% til 30,7% (27,6% +/- 3,1%) þeirra sagt að þetta skipti mjög miklu máli.

Í framhaldi af þessu er hægt að bera saman svarmöguleikana. Ef vikmörkin skarast ekki er munur á þeim marktækur. T.d. væri hægt að segja með 95% vissu að marktækt fleiri einstaklingar teldu það sem spurt var um skipta mjög miklu máli en frekar miklu máli.

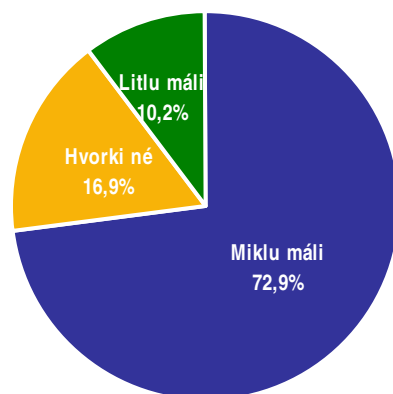

### Myndir

Í myndum er reynt að draga saman helstu niðurstöður þannig að auðvelt sé fyrir lesandann að átta sig á hvað sé markverðast hverju sinni. Ennfremur er oft gerð greining á hverri spurningu eftir öðrum greiningarbreytum í könnuninni. Má þar nefna kyn, aldur, búsetu, menntun og aðrar spurningar í sömu könnun. Hér fyrir neðan má sjá greiningu eftir kyni og aldri þátttakenda. Þar sést að ekki er munur á meðaltölum eftir kyni en hins vegar er munur eftir aldri þátttakenda. Hér skiptir það sem spurt var um þá sem eldri eru meira máli en þá sem yngri eru.

### Greiningar

	Fjöldi	Mjög miklu	Frekar miklu	Í meðal-lagi	Frekar litlu	Mjög litlu	Meðaltal
<b>Kyn</b>							
Karlar	396	28,8%	43,7%	17,2%	7,1%	3,3%	3,9
Konur	390	26,4%	46,9%	16,7%	8,5%	1,5%	3,9
<b>Aldur *</b>							
16-24 ára	166	22,1%	44,8%	16,3%	12,8%	4,0%	3,7
25-34 ára	159	22,6%	42,8%	16,4%	13,8%	4,4%	3,7
35-44 ára	164	25,0%	42,1%	24,4%	7,3%	1,2%	3,8
45-54 ára	136	30,1%	47,8%	15,4%	5,1%	1,5%	4,0
55-75 ára	161	32,3%	48,4%	11,8%	4,3%	3,1%	4,0

\* Marktækur munur á meðaltölum hópa

### Marktekt

Algengur misskilningur er að ef niðurstaða tölfræðiprófs er ekki tölfræðilega marktæk þá sé ekkert að marka þá niðurstöðu. Það er rangt, því eina merking tölfræðilegrar marktæktar felst í því hvort hægt sé að alhæfa mun í úrtaki yfir á þýði.

Við úrvinnslu á niðurstöðum eru alla jafna notuð tölfræðipróf sem greina hvort munur á tilteknum hópum sé tölfræðilega marktækur eða ekki. Í flestum tilfellum er einhver munur á öllum hópnum sem athugaðir eru. Þar sem einungis er verið að vinna með úrtök eru marktæktarpróf notuð til að meta hvort hægt sé að staðhæfa hvort einhver munur sé einnig í því þýði sem úrtakið var dregið úr (dæmi um þýði: Allir Íslendingar á aldrinum 18-69 ára). Ef niðurstaða er ekki tölfræðilega marktæk er ekki hægt að staðhæfa að einhver munur sé á tilteknum hópum í þýði þrátt fyrir að munur sé á þeim í úrtakinu. Ef niðurstaða er tölfræðilega marktæk má álykta sem svo að munur sé á þessum hópum í þýðinu.